

MODULARIO
D.T. n. 497



MINISTERO DELLE FINANZE
DIPARTIMENTO DEL TERRITORIO
CATASTO EDILIZIO URBANO (RDL 13-4-1939, n. 652)

MOD. BN (CEL)

LINE
200

Planimetria di u.i.u. in Comune di GENOVA via U. BERTOLOTTI civ. 22 Int. 8

Catasto di Fabbricati - Situazione al 10/11/2017 - Comune di GENOVA (D969) - Sezione di PEGLI VOLTRI(S) - < Sezione Urbana: COR. Foglio: 79 Particella: 245 - Subalterno 26 >
U. BERTOLOTTI n. 22 piano: 4 interno: 8;

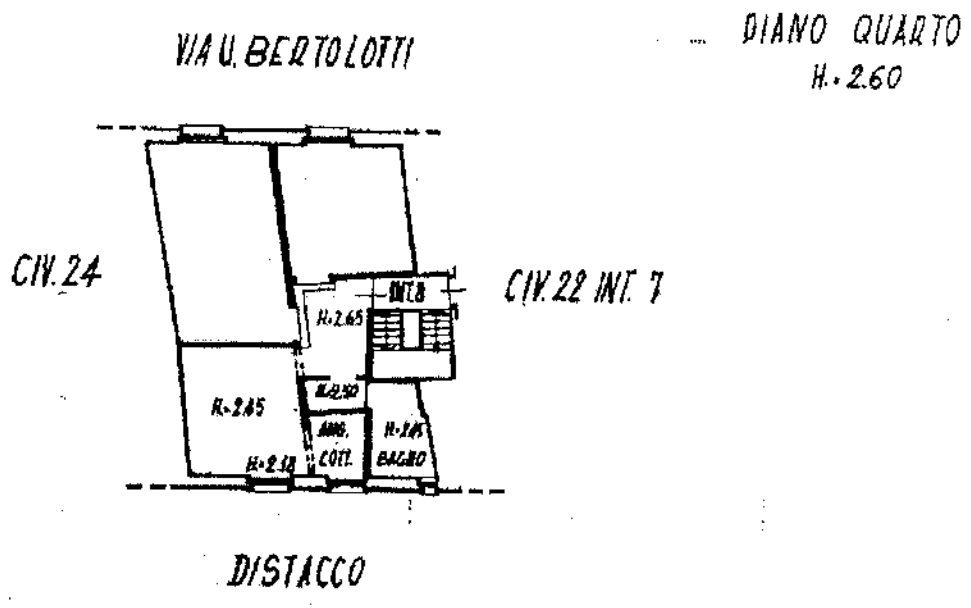

Dichiarazione di N.C.
 Denuncia di variazione
 Ultima Planimetria in atti
 Identificativi Catastali
 F. 49 Sub. Cor.
 Data presentazione: 31/07/2001 - Data di acquisizione: 10/11/2017
 Tot. schede: 1 - Formato di acq.: A4 (297x210) - 1001 di spalla: 1

Compilata dal GEOMETRA
CAVALERI STEFANO
 (Cognome e nome)
 Iscritto all'albo del GEOMETRI
GENOVA
 n. 2685
 Data 10/11/2017



RISERVATO ALL'UFFICIO

GENOVA, VIA BERTOLOTTI 22/8

PLANIMETRIA IN SCALA 1:100

