

**Agenzia del Territorio
CATASTO FABBRICATI
Ufficio Provinciale di
Genova**

Dichiarazione protocollo n. GE0308354 del 04/09/2008 Planimetria di u.i.u. in Comune di Genova - Sampierdarena Via Teresio Mario Canepari civ. 9	
Identificativi Catastali: Sezione: RIV Foglio: 35 Particella: 288 Subalterno: 29	Compilata da: De Stefano Vincenzo Iscritto all'albo: Geometri Prov. Genova N. 2257

Scheda n. 1 Scala 1:200

PIANO PRIMO

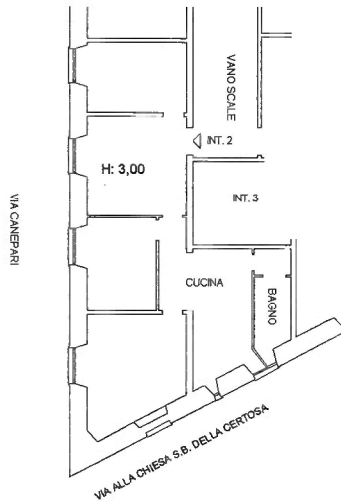

PIANO TERRA

Vano Sottoscala



VIA T.M. CANEPARI

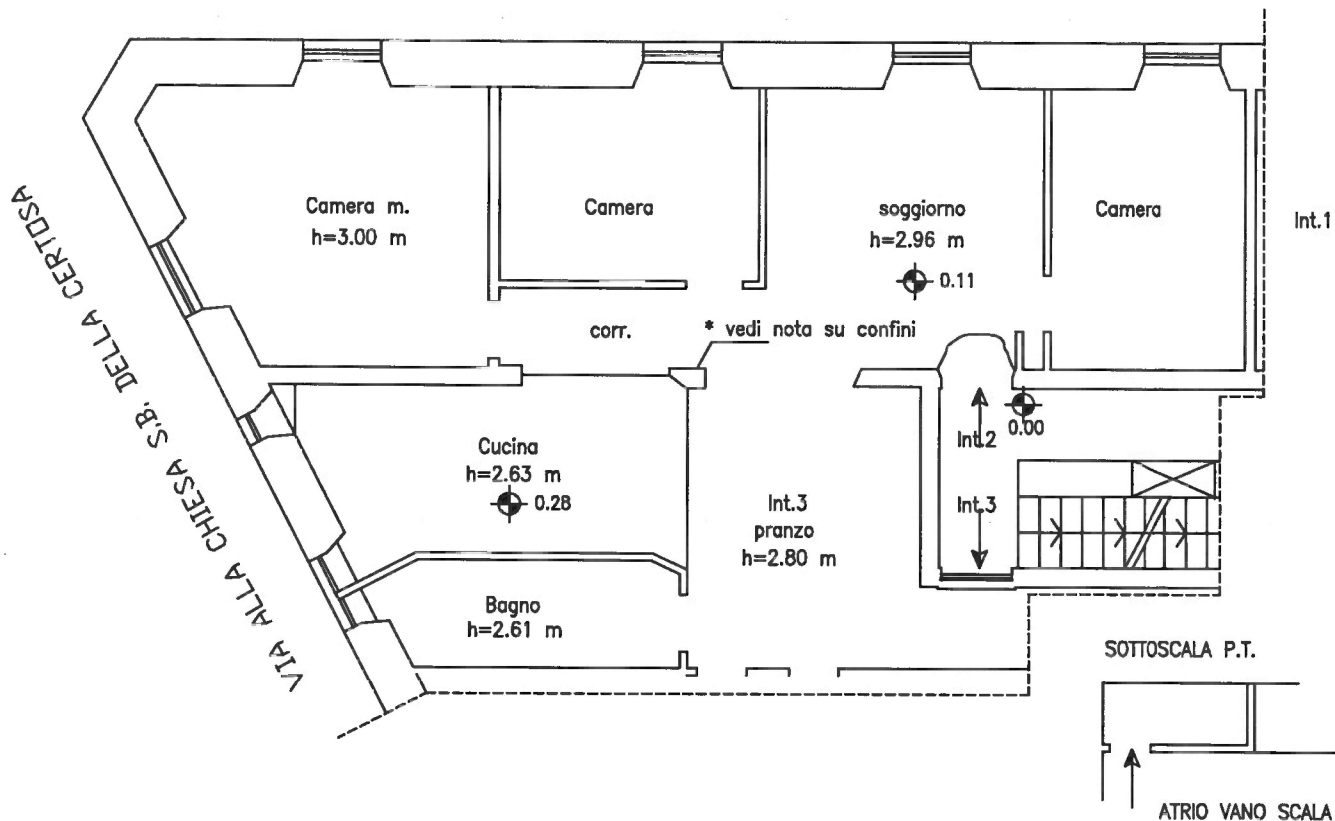

SUP. COMMERCIALE

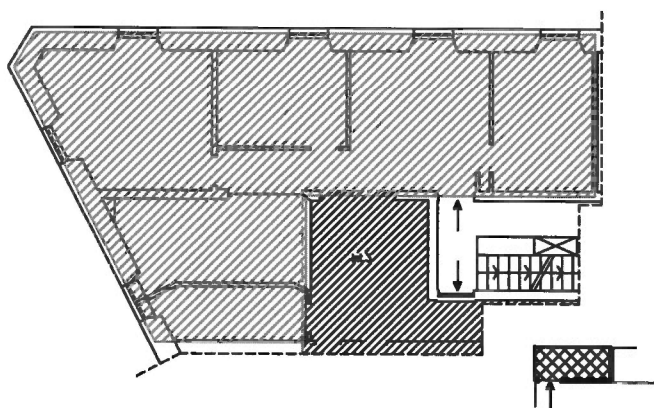

 SUP. COMM. PRINCIPALE

 SUP. COMM. ACCESSORIO

sc. 1/200

* confine posizionato in base a preesistenza muratura di confine con appartamento int. 3 verificato inoltre con sovrapposizione con planimetria catastale

PLANIMETRIA STATO DI FATTO



Ubicazione	Piano	scala	data rilievo	rev. n°
Via T.M. Canepari 9/2 - Genova	1	1/100	10/01/18	00

+

VIA T.M. CANEPARI

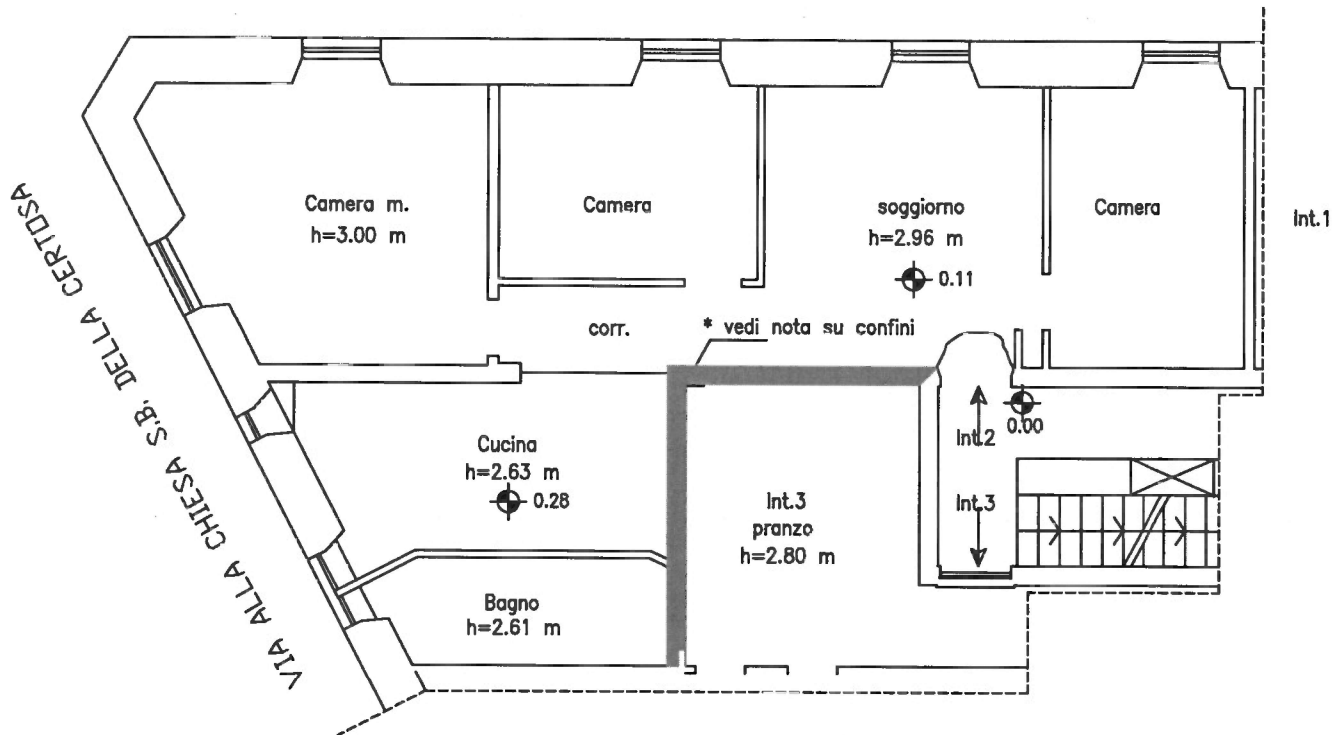

PLANIMETRIA STATO DI FATTO CON INDICAZIONE CONFINE CATASTALE

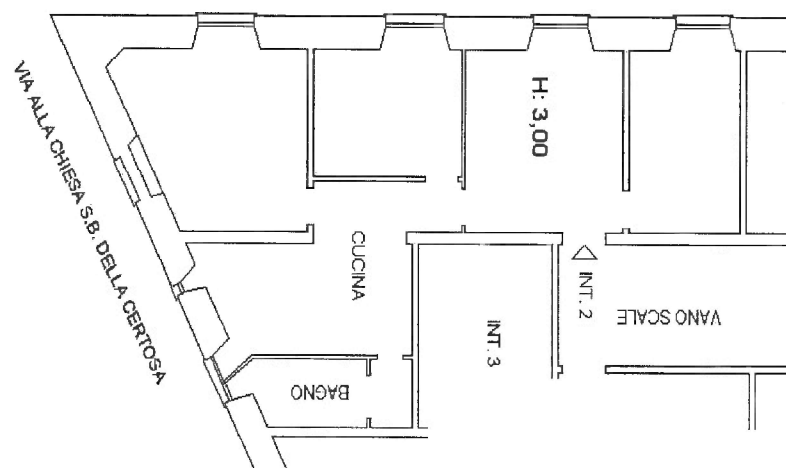

* confine posizionato in base a preesistenza muratura di confine con appartamento int. 3 verificato inoltre con sovrapposizione con planimetria catastale

ESTRATTO PLANIMETRIA CATASTALE

Ubicazione	Piano	scala	data rilievo	rev. n°
Via T.M. Canepari 9/2 - Genova	1	1/100	10/01/18	00

+