

**Agenzia del Territorio  
CATASTO FABBRICATI  
Ufficio Provinciale di  
Genova**

Dichiarazione protocollata n. GE0239700 del 29/09/2004  
Planimetria di u.i.u. in Comune di Genova - Sampierdarena  
Piazza Errico Petrella civ. 14A/R

Identificativi Catastali:  
Sezione: RIV  
Foglio: 35  
Particella: 584  
Subalterno: 38

Compilata da:  
Piccinelli Luciano  
Iscritto all'albo:  
Geometri  
Prov. Genova N. 2099

Scheda n. 1 Scala 1:200

PIANO TERRENO  
H. 4.00

DISTACCO FERROVIA

DISTACCO

DISTACCO

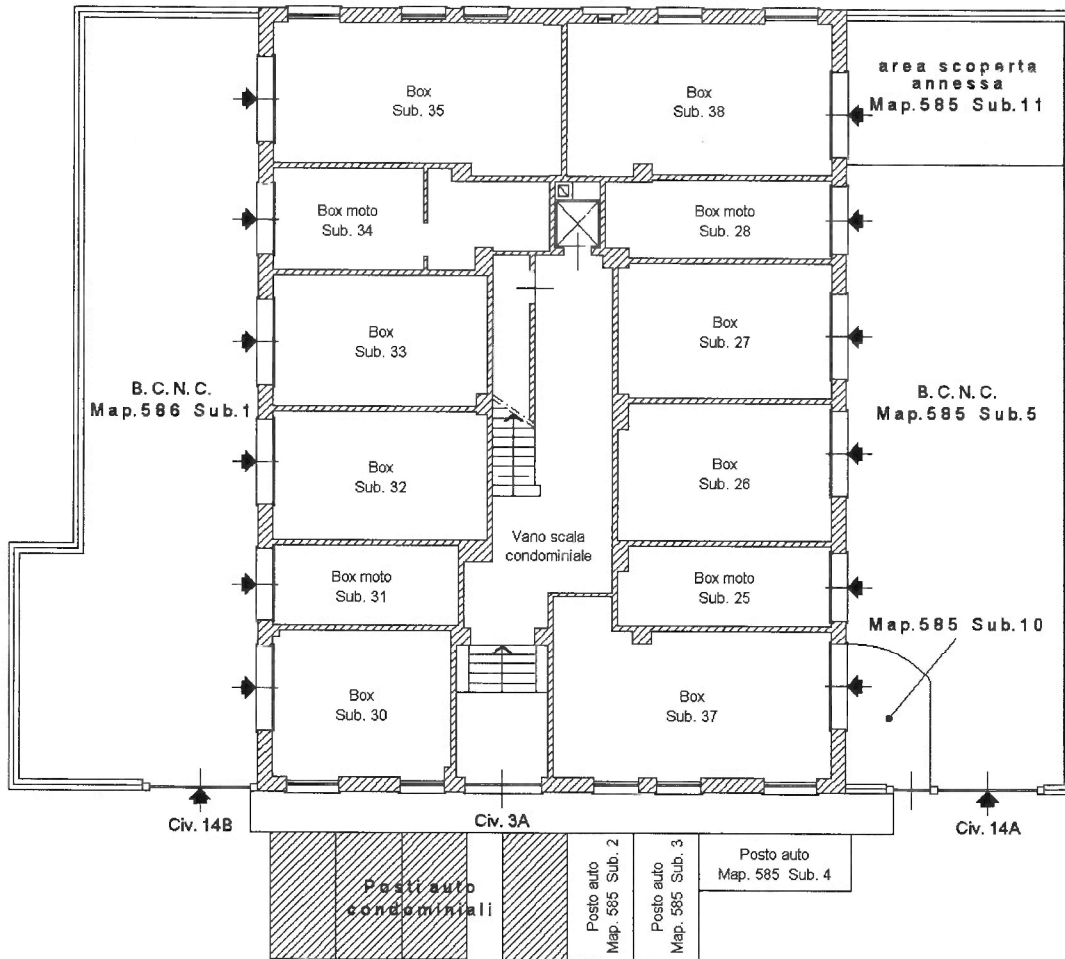

STRADA INTERNA

ORIENTAMENTO

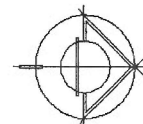

Catasto dei Fabbricati - Situazione al 13/12/2017 - Comune di GENOVA/R (D969) - < S&eacute;z.Urb.: RIV - Foglio: 35 - Particella: 1039 - Subalterno: 38 >  
PIAZZA ERICO PETRELLA n. 14A/R piano: 1;

Ultima planimetria in atti

Data: 13/12/2017 - n. T247675 - Richiedente: MZZNTL77C02D969H

Totale schede: 1 - Formato di acquisizione: A4(210x297) - Formato stampa richiesto: A4(210x297)

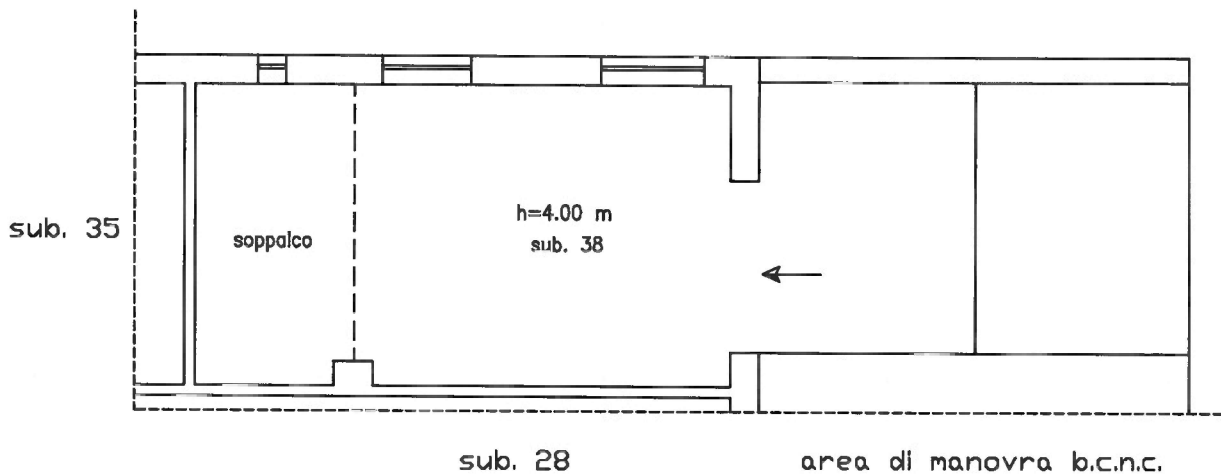

## SUP. COMMERCIALE

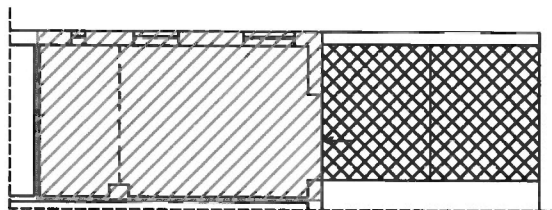

 SUP. COMM. PRINCIPALE

 SUP. COMM. AREA

sc. 1/200

## PLANIMETRIA STATO DI FATTO



Ubicazione	Piano	scala	data rilievo	rev. n°
Piazza Petrella 14AR - Genova	T	1/100	10/01/18	00