

**Agenzia del Territorio
CATASTO FABBRICATI
Ufficio Provinciale di
Genova**

Dichiarazione protocollo n. GE0421159 del 30/11/2007

Planimetria di u.i.u. in Comune di Genova - Genova

Via Tre Pini

civ. 71

Identificativi Catastali:

Sezione: APP

Foglio: 40

Particella: 265

Subalterno: 38

Compilata da:

Garavello Massimo

Iscritto all'albo:

Architetti

Prov. Genova

N. 901

Scheda n. 1

Scala 1:200

PIANO 4

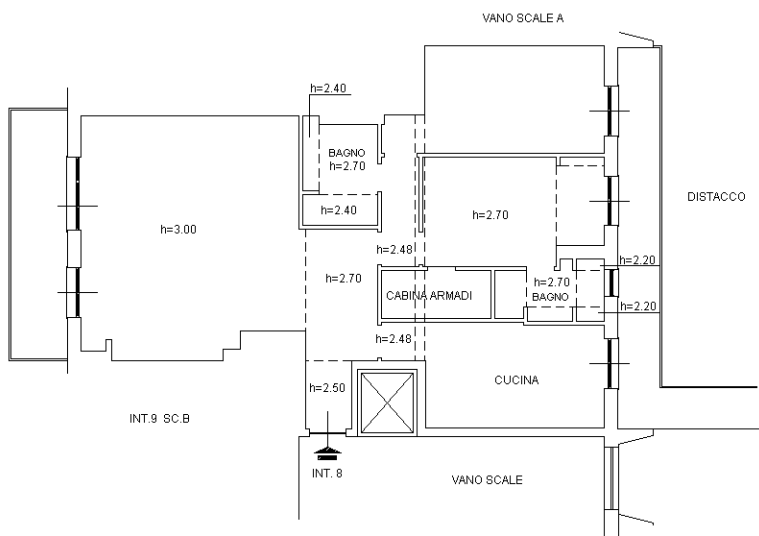

10 metri

PIANO SEMINTERRATO

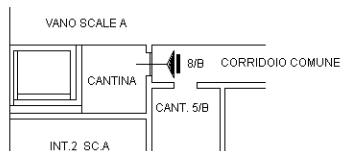

N

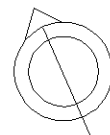

Catasto dei Fabbricati - Situazione al 15/01/2016 - Comune di GENOVA/Q (D969) - < Sez. Urb.: APP - Foglio: 40 - Particella: 265 - Subalterno: 38 >
VIA TRE PINI n. 71 piano: 4 interno: 8 scala: B;

Ultima planimetria in atti