

Piano Terreno

Via di Porta Soprana

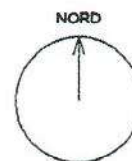
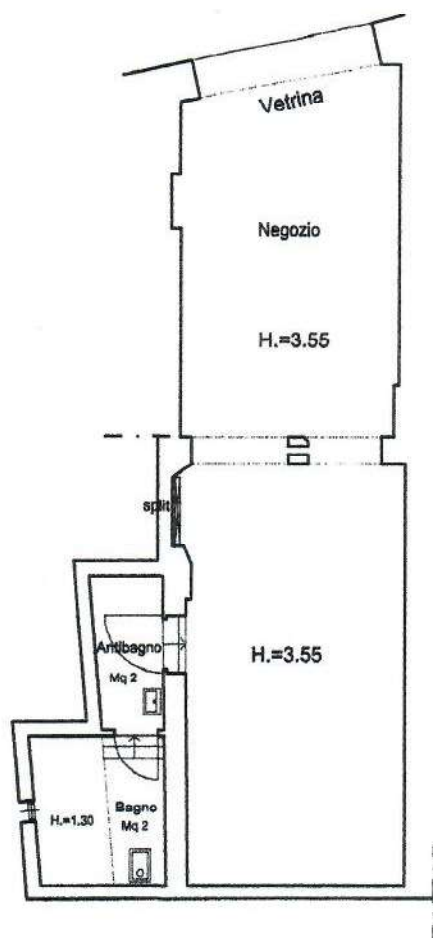

TOTALE SUPERFICIE CALPESTABILE NEGOZIO = MQ 36.0

TOTALE SUPERFICIE COMMERCIALE NEGOZIO = MQ 38.0

CTU: Dott. Arch. LUCIANA ZUARO - Via Assarotti 39/6 16122 Genova - Tel / fax +39 010 8376390-348 2259247
C.F.ZRULCN50A60E463C - P.I. 01032090100 - Iscritta all'Albo architetti di Genova n.918
Iscritta all'Albo Consulenti Tribunale di Genova

Elaborato: operazioni peritali svolte in data 08 Aprile 2017 c/o l'immobile sito in Via di Porta Soprana n. Ge

Note:

scala
1:100

