

MODULARIO
F. - Cat. S. T. - 20



MINISTERO DELLE FINANZE *F.25/11230/11-1257* Mod. B (Nuovo Catasto Edilizio Urbano)
DIREZIONE GENERALE DEL CATASTO E DEI SERVIZI TECNICI ERARIALI

Lire
20

NUOVO CATASTO EDILIZIO URBANO

(R. DECRETO-LEGGI 11 APRILE 1970, N. 436)

Planimetria dell'immobile situato nel Comune di ARENZANO Via DEL MARE n. 33

Ditta COOP. EDILE CARLO PORTA, SRL CON SEDE IN MILANO

Allegata alla dichiarazione presentata all'Ufficio Tecnico Erariale di GENOVA

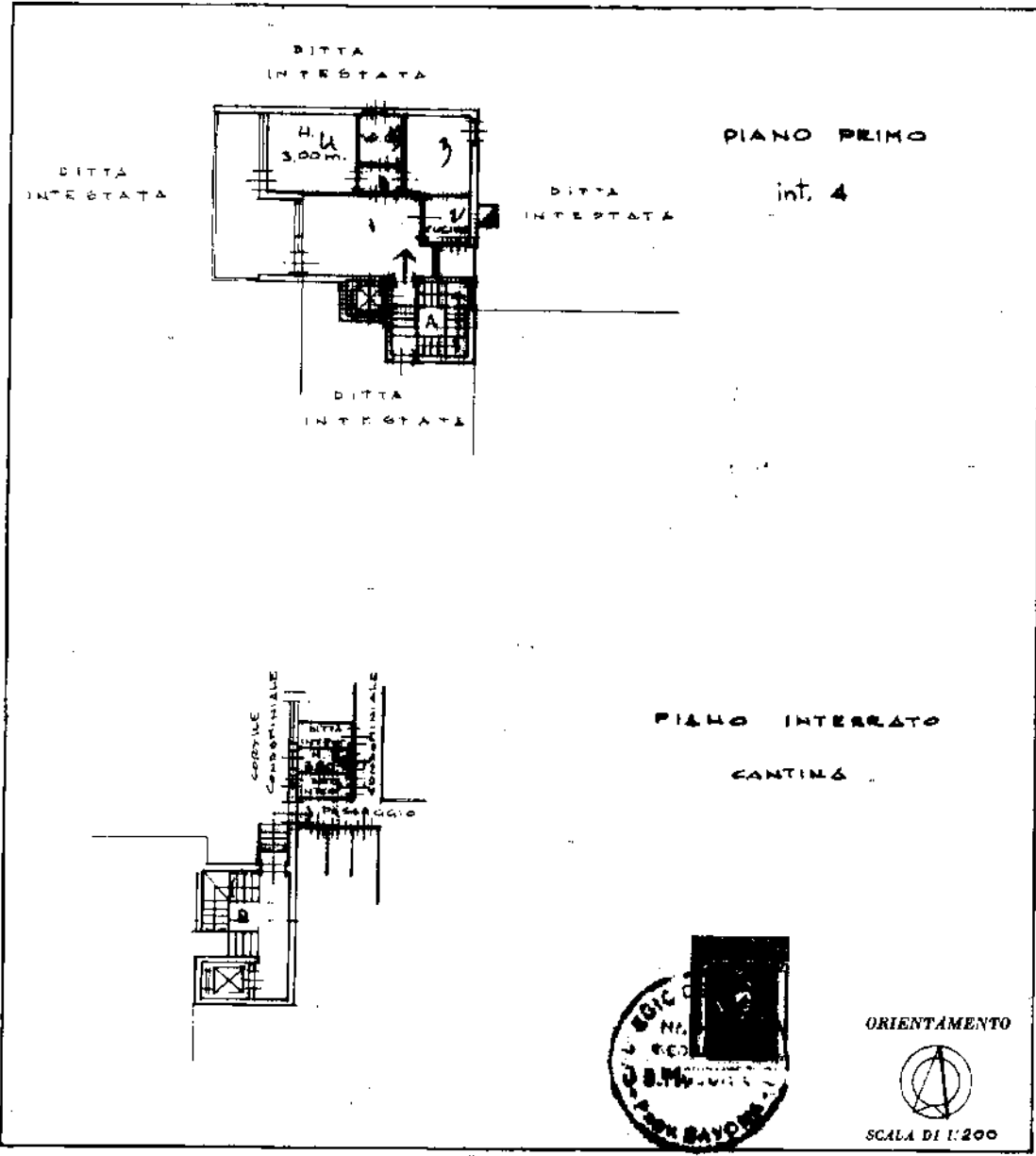

SPAZIO RISERVATO PER LE ANNOTAZIONI D'UFFICIO

DATA
PROT. N° D/0946204

Compilata dal GEOM.
(Titolo, nome e cognome del compilatore)
DARIO MORCINO
Iscritto all'Albo dei GEOMETRI
della Provincia di SAVONA
DATA 21/8/972
Firma: Morcino Dario

Ultima planimetria in atti

Catasto dei Fabbricati - Situazione al 11/01/2018 - Comune di ARENZANO (A388) - < Foglio: 25 - Particella: 2953 - Subalterno: 4 >
Firmato DA LA DELEGAZIONE: paufw50-f-i-steno-co/scrtaa7k2 Ser'alf: 1b2a68



Agenzia delle Entrate
CATASTO FABBRICATI
Ufficio Provinciale di
Genova

Dichiarazione protocollo n. GE0004066 del 14/01/2016

Planimetria di u.i.u. in Comune di Arenzano

Via Del Mare

div. 50

Identificativi Catastali:

Sezione:

Foglio: 25

Particella: 3079

Subalterno:

Compilata da:
Zappia Luigi

Iscritto all'albo:
Geometri

Prov. Genova

N. 3694

Subeda n. 1

Scala 1:100

Posto auto
Mapp. 3079
Via del Mare 50
Piano terra

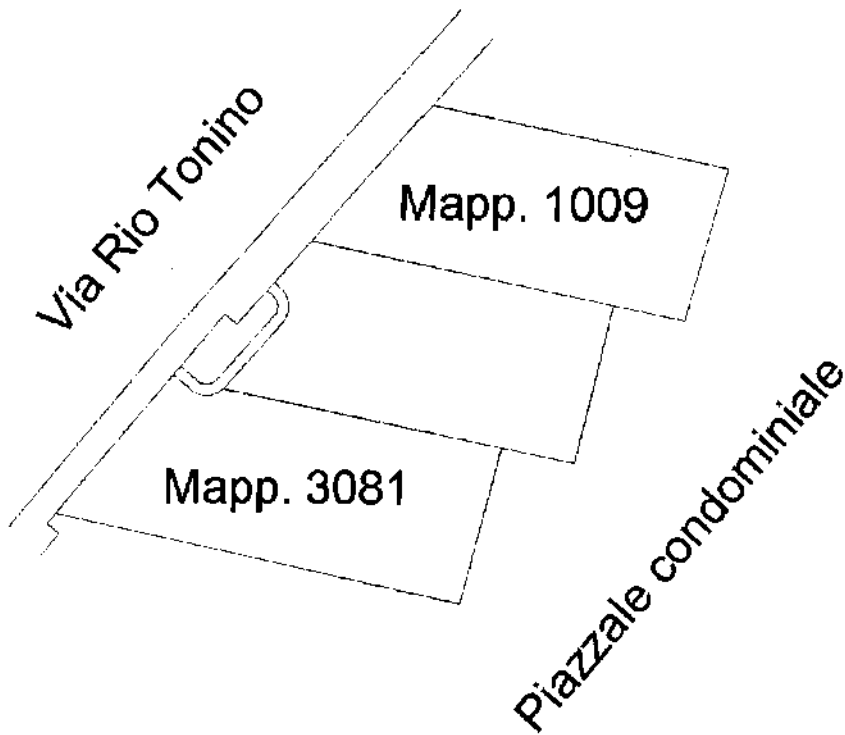

Ultima planimetria in atti

Data: 11/01/2018 - n. 1354231 - Richiedente: ██████████

Totale schede: 1 - Formato di acquisizione: A4(210x297) - Formato stampa richiesto: A4(210x297)

Catasto dei Fabbricati - Situazione al 11/01/2018 - Comune di ARENZANO (A388) - < Foglio: 25 - Particella: 3079 - Subalterno: 0 >
Firmato: DAVIDE EL MONTE, Firmato: piamari-@cert.arenzano.it, Serie#: 102368

