

MODULARIO
F. - Cat. S. T. - 315



MINISTERO DELLE FINANZE
DIREZIONE GENERALE DEL CATASTO E DEI SERVIZI TECNICI ERARIALI
NUOVO CATASTO EDILIZIO URBANO

Mod. B (Nuovo Catasto Edilizio Urbano)

Lire
20

(R. DECRETO-LEGGE 13 APRILE 1959, N. 652)

Planimetria dell'immobile situato nel Comune di GE-SESTRI Via E CANESI C.N. 37 INT. 34
Ditta VISCONTI DOMENICO nato il 2-5-1919 & BARBOTTO COSTANTINA nata il 30-7-1924
Allegata alla dichiarazione presentata all'Ufficio Tecnico Erariale di GENOVA

24491

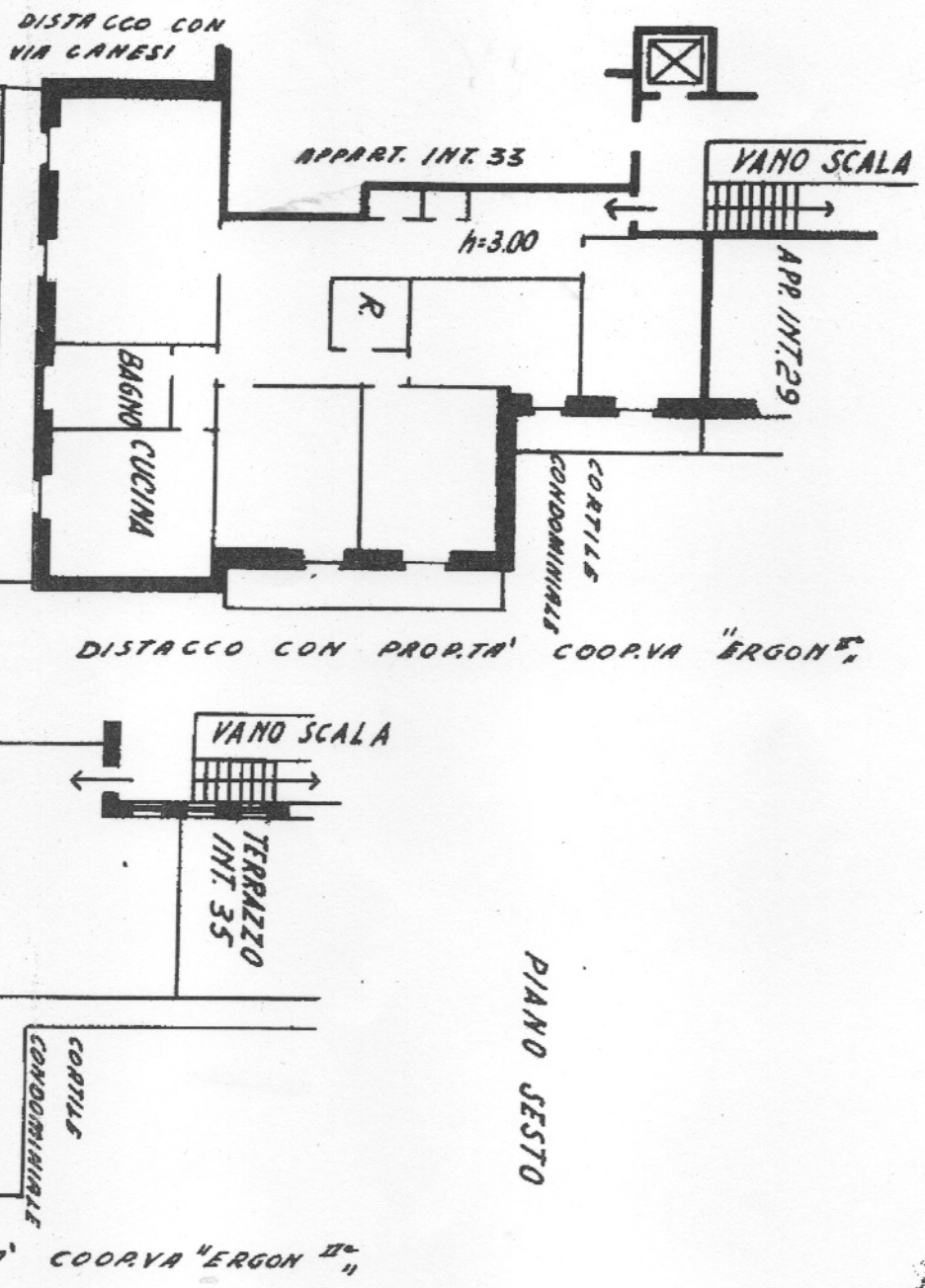

MODULARIO
F. n. g. vend. 497



MINISTERO DELLE FINANZE
DIREZIONE GENERALE DEL CATASTO E DEI SERVIZI TECNICI ERARIALI

MOD. B (Nuovo Catasto Edilizio Urbano)

NUOVO CATASTO EDILIZIO URBANO

Lire 150

(D. DECRETI-LEGGI 13 APRILE 1938, N. 652)

Planimetria dell'immobile situato nel Comune di GENOVA Via E. CANESI 13 (BOX)

Ditta BRESCI MARIA TERESA nata a SANTA SOFIA D'EPIRO (GS) il 25/11/1945

Allegata alla dichiarazione presentata all'Ufficio Tecnico Erariale di GENOVA

partita	27491
Ssez.	Se
Foglio	55
Mapp.	757
Sub.	1

PIANO TERRENO

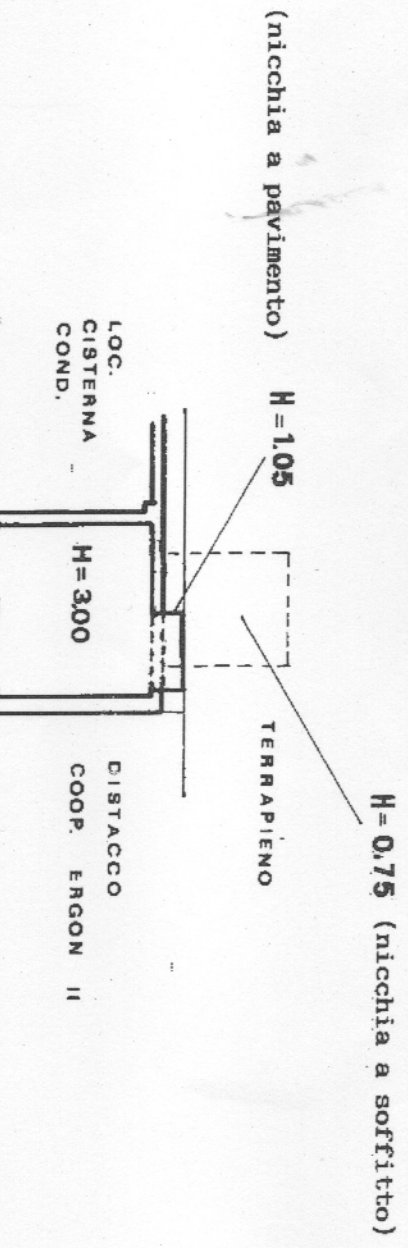

PROP.
CONDOMINIO

SPAZIO RISERVATO PER LE ANNOTAZIONI D'UFFICIO

DATA
PROT. N°

11
11



SCALA DI 1:200

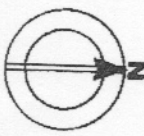

ORIENTAMENTO

Catasto dei Fabbricati - Situazione al 13/06/2018 - Comune di C
VIA EMANUELE CANESI n. 13 piano: T,

Compilata dal Ing. DELLA VALLE
Flaminio
(Titolo, nome e cognome del tecnico)

Iscritto all'Albo de gli Ingegneri
GENOVA

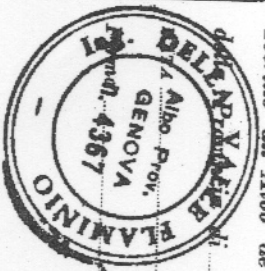

27.9.1985
Giovanna Della Valle

PZS OFFICINA CV ROMA

COOPVA "SAN MARTINO"

TERRAZZO INT.

TERRAZZO

INT. 34

DISTACCO CON ANORTA' COOPVA
"SAN MARTINO"

DISTACCO CON PRO

ORIENTAMENTO

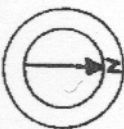

SCALA DI 1:200

SPAZIO RISERVATO PER LE ANNOTAZIONI D'UFFICIO

DATA

24 NOV. 1965

PROT. N°

97375

ISTITUTO POLIGRAFICO DELLO STATO

Completata dall' ING. CARLO CASTELLINI
(Titolo, nome e cognome del tecnico)

Iscritto all' Albo degli INGEGNERI

della Provincia di GENOVA

DATA 20 NOVEMBRE 1965

Firma: Castellini