

**Agenzia del Territorio**  
**CATASTO FABBRICATI**  
 Ufficio provinciale di  
**Genova**

Dichiarazione protocollo n. GE0414771 del 13/12/2010  
 art. 1438 > - Sub:  
 Planimetria di u.i.u. in Comune di Ieivi  
 civ. 12

Identificativi Catastali:  
 Sezione:  
 Foglio: 1  
 Particella: 1438  
 Subalterno:

Compilata da:  
 Casaretto Alessio  
 Iscritto all'albo:  
 Geometri  
 Prov. Genova  
 N. 2899

Scada n.1  
 Scala 1: 200

**PIANO SEMINTERRATO - S1**

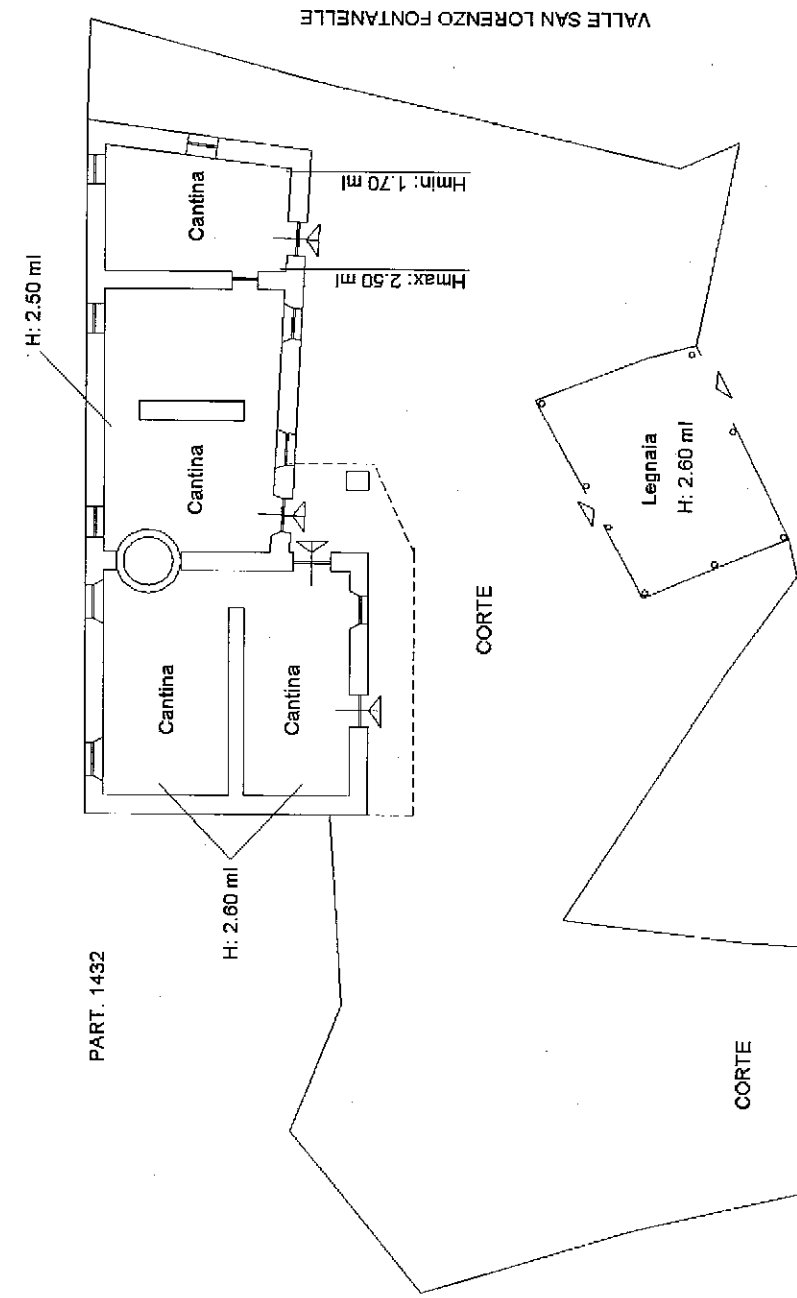

**PIANO TERRA**

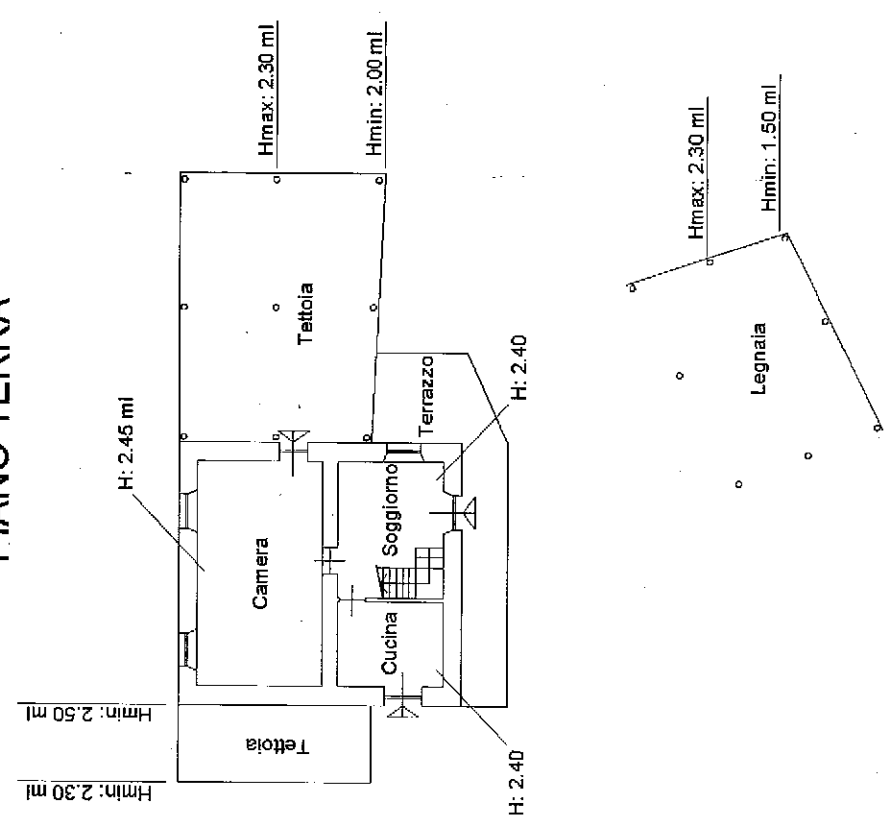

**PIANO SEMINTERRATO - S2**

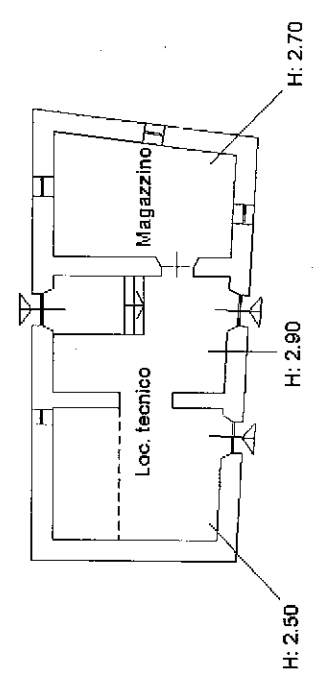

**PIANO PRIMO**

