

ALLEGATO "D"

Firmato Da: LUCIANO PICCINELLI Emesso Da: INFOCERT FIRMA QUALIFICATA 2 Serial#: 61074

NUOVO CATASTO EDILIZIO URBANO

(R. DECRETO-LEGGI 13 APRILE 1939, N. 632)

Planimetria dell'immobile situato nel Comune di **GENOVA - PRA'**

Via **ALLA CHIESA DI PRA' - C.N. 415 - INT. 2 - SC.A**

Ditta **IMMOBILIARE PALMARO - I. P. A.**

Allegata alla dichiarazione presentata all'Ufficio Tecnico Erariale di **GENOVA**

Manuale

PIANO TERRENO

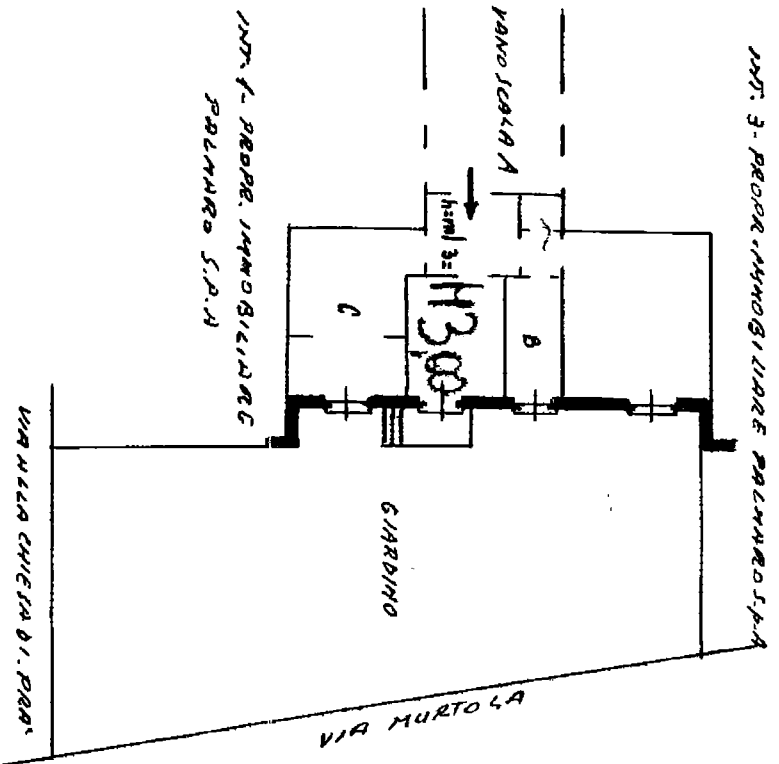

ORIENTAMENTO

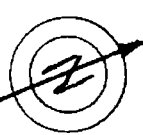

SCALA DI 1:200

SPAZIO RISERVATO PER LE ANNOTAZIONI D'UFFICIO

DATA
PROF. N°

Compilata dall' **ING. MAURIZIO BRUZZO**
(Titolo, nome e cognome del tecnico)

Iscritto all'Albo degli Ingegneri
della Provincia di **GENOVA**

DATA **10 AGOSTO 1959**

Firma: *[Handwritten Signature]*

ISTITUTO ITALIANO DEI SISTEMI