



MINISTERO DELLE FINANZE
DIREZIONE GENERALE DEL CATASTO E DEI SERVIZI TECNICI ERARIALI

Lire
200

NUOVO CATASTO EDILIZIO URBANO

(R. DECRETO-LEGGE 13 APRILE 1939, N. 652)

Planimetria dell'immobile situato nel Comune di GENOVA Via G. SAPETO 12/1 Sc. A
Ditta noto a Genova il 24/9/34
Allegata alla dichiarazione presentata all'Ufficio Tecnico Erariale di GENOVA

Partita 59286

F 46

m. 388 - 406

sub 6

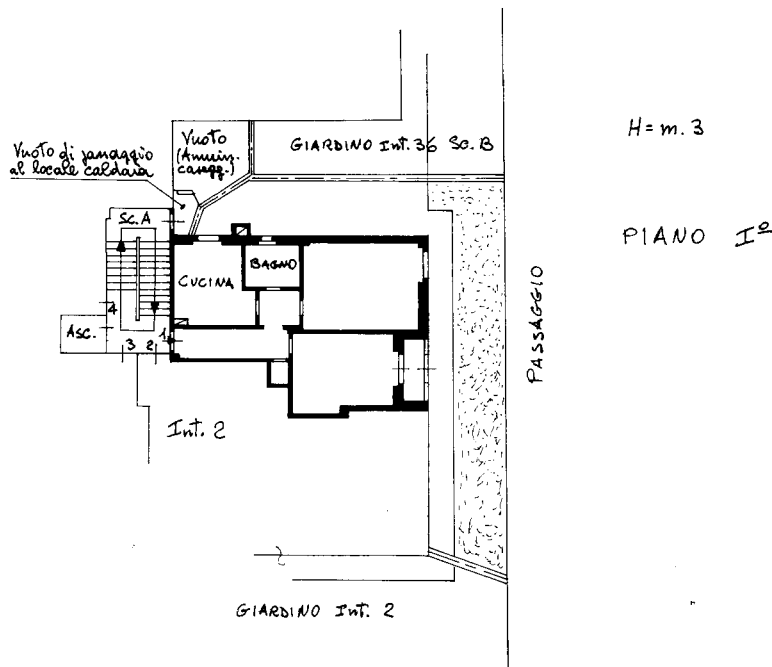

H = m. 3

PIANO I°

ORIENTAMENTO



SCALA DI 1:200

SPAZIO RISERVATO PER LE ANNOTAZIONI D'UFFICIO

DATA
PROT. N°

Compilata dall'Ing. CRISTOFORO
GIOVANNI GARGIULO

Iscritto all'Albo dei Periti e Geometri
della Provincia di Genova
Numero: 1000

Catasto dei Fabbricati - Situazione al 17/10/2016 - Comune di GENOVA/Q (D969) - < Sez. Urb.: GED - Foglio: 46 - Particella: 388 - Subalterno: 6 >
VIA GIUSEPPE SAPETO n. 12/1 piano: 1 scala: A;

10 metri

Ultima planimetria in atti