

MODULARIO
F. - Cat. S. T. - 315



MINISTERO DELLE FINANZE **56-843-3**
DIREZIONE GENERALE DEL CATASTO E DEI SERVIZI TECNICI ERARIALI

MOD. B (Nuovo Catasto Edilizio Urbano)

Lire
20

NUOVO CATASTO EDILIZIO URBANO

(R. DECRETO-LEGGE 13 APRILE 1939, N. 652)

Planimetria dell'immobile situato nel Comune di Genova Via Domenico Oliva N° 31^A

Ditta Bignone Antonio Nato a Ge. Seatri H. S. - 1927

Allegata alla dichiarazione presentata all'Ufficio Tecnico Erariale di Genova

24849 f.

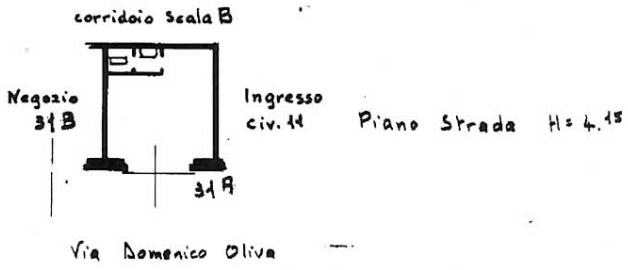

ORIENTAMENTO

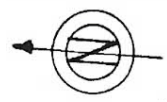

SCALA DI 1:200

Catasto dei Fabbricati - Situazione al 25/07/2018 - Comune di GENOVA(D969) - Sezione di PEGLI VOLTRI(S) - < Sezione Urbana: SEP Foglio: 56 Particella: 843 - Subaltemo 3 >
VIA DOMENICO OLIVA n. 31A/R piano: T;

SPAZIO RISERVATO PER LE ANNOTAZIONI D'UFFICIO

DATA **16 NOV. 1964**
PROT. N° 60

Compilata dal Ing. Albino Fassi
(Titolo, nome e cognome del tecnico)

Iscritto all'Albo de Ingegneri
della Provincia di Genova

DATA 22.10.68

Firma: M. Fassi Albino