

**Agenzia del Territorio  
CATASTO FABBRICATI  
Ufficio Provinciale di  
Genova**

Dichiarazione protocollo n. <b>GE0260655</b> del <b>16/07/2008</b>	
Planimetria di u.i.u. in Comune di Ne	
Via Giuseppe Garibaldi <span style="float: right;">civ.</span>	
Identificativi Catastali:	Compilata da: Alberti Gianluca
Sezione:	Iscritto all'albo: Geometri
Foglio: 33	Prov. Genova <span style="float: right;">N. 3215</span>
Particella: 294	
Subalterno: 10	

Scheda n. 1      Scala 1:200

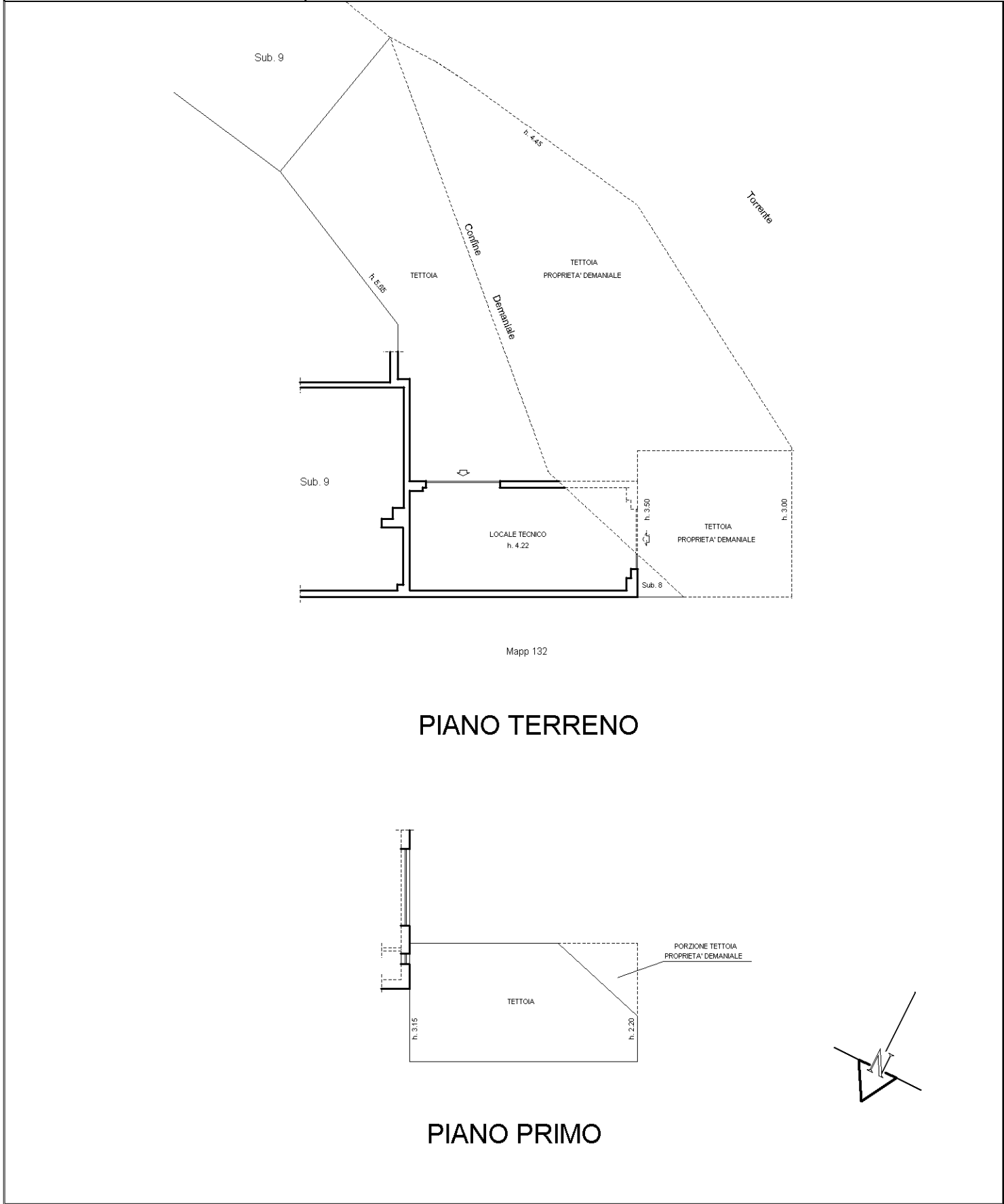

intam 01

Catasto dei Fabbricati - Situazione al 16/04/2018 - Comune di NE (F858) - < Foglio: 33 - Particella: 294 - Subalterno: 10 >  
Via: 06/07/2018 - n. T352135 - Richiedente: MCCLNZ84E12G702R

Data: 23/06/2016 - n. GE0132863 - Richiedente POSSENTI LUIGI  
Tot. schede: 1 - Foglio di acq.: A3(297x420) - Fatt. di scala: 1:1  
Ultima Planimetria: n. 1

**Agenzia del Territorio**  
**CATASTO FABBRICATI**  
Ufficio provinciale di  
**Genova**

Dichiarazione protocollo n. GE0260655 del 16/07/2008  
Catasto dei Fabbricati - Situazione al 23/06/2016 - Comune di Genova - Particella: 294 - Subalterno 11 >  
Planimetria di u.i.u. in Comune di Ne  
Via Giuseppe Garibaldi civ. 8

Identificativi Catastali:  
Sezione:  
Foglio: 33  
Particella: 294  
Subalterno: 11

Compilata da:  
Alberti Gianluca  
Iscritto all'albo:  
Geometri  
Prov. Genova N. 3215

Scala 1: 200

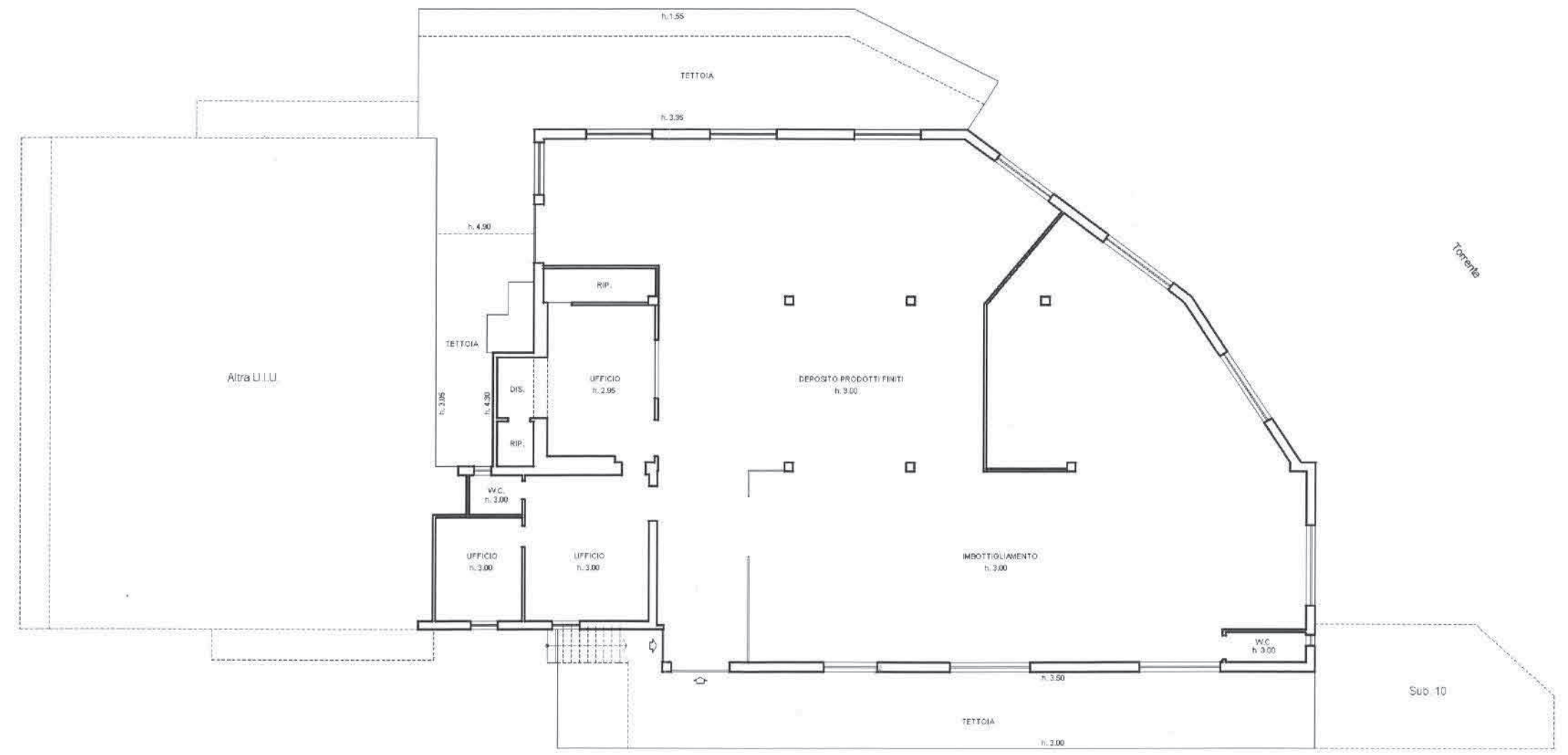

PIANO PRIMO

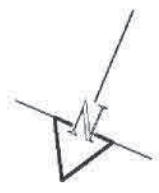

MODULARIO  
F. - Cat. S. T. - 315

Mod. B (Nuovo Catasto Edilizio Urbano)



MINISTERO DELLE FINANZE  
DIREZIONE GENERALE DEL CATASTO E DEI SERVIZI TECNICI ERARIALI

Lire  
15

# NUOVO CATASTO EDILIZIO URBANO

(R. DECRETO LEGGE 18 APRILE 1939 n. 617)

Planimetria dell'immobile situato nel Comune di Hei Via Bonte S. Luis  
Data Parma Edda e C. S.n.c. - Distilleria Amorello di Portofino

Allegata alla dichiarazione presentata all'Ufficio Tecnico Erariale di Genova

Via Provinciale Val Gravaglia

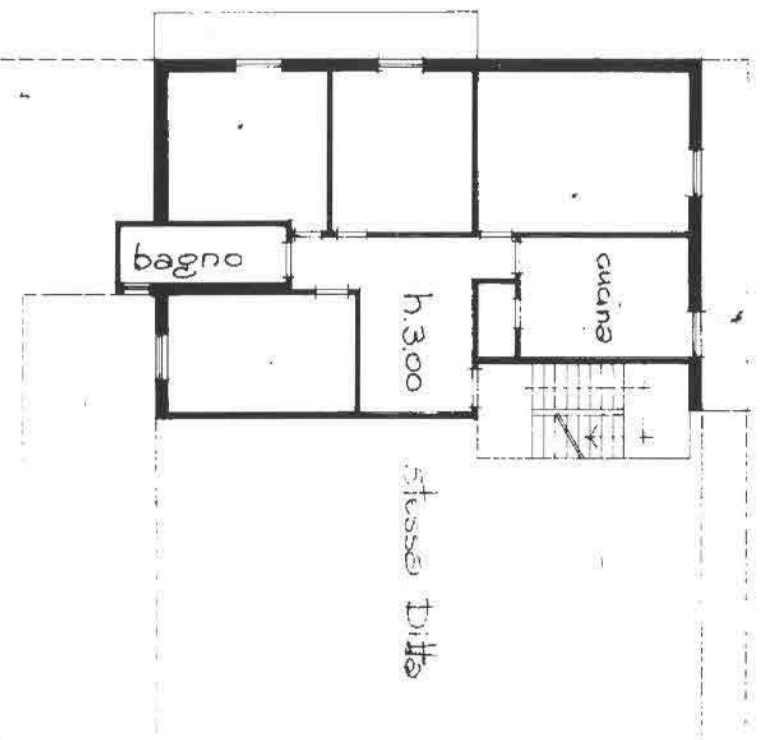

stesso Ditts

PIANO PRIMO



ORIENTAMENTO  
SCALA DI 1:200

SPAZIO RISERVATO PER LE ANNOTAZIONI D'UFFICIO

Compiuta dal Geometra  
(Titolo, nome e cognome del tecnico)  
Sergio Gariboldi  
Iscritto all'Albo dei geometri N. 659  
della Provincia di SA Spezia  
DATA 7-7-77  
Firma: [Signature]

Catasto dei Fabbricati - Situazione al 23/06/2016 - Comune di NE (F858) - < Foglio: 33 Particella: 294 - Subalterno 3 >  
LA PROV. DI GRAVEGNA n. 166 piano: 1 interno: 2



**Agenzia del Territorio**  
**CATASTO FABBRICATI**  
 Ufficio provinciale di  
**Genova**

Dichiarazione protocollo n. GE0260655 del 16/07/2008  
 Comune di NE: 294 - Subalterno 9 >  
 Planimetria di u.i.u. in Comune di Ne  
 Via Giuseppe Garibaldi civ. 12-14

Identificativi Catastali:  
 Sezione:  
 Foglio: 33  
 Particella: 294  
 Subalterno: 9

Compilata da:  
 Alberti Gianluca  
 Iscritto all'albo:  
 Geometri  
 Prov. Genova N. 3215

Catasto dei Fabbricati - Situazione al 23/06/2016 - Comune di NE n. 294 - Particella: 294 - Subalterno: 9  
 V. G. GARIBALDI n. 12 n. 14 piano: T;  
 n. 1 Scala 1: 200

Data: 23/06/2016 - n. GE0132858 - Richiedente POSSENTI LUIGI  
 Tot. schede: 1  
 Homologo di acq.: A3(297x420) - Fatt. di scala: 1:1  
 Ultima Planimetria in atti

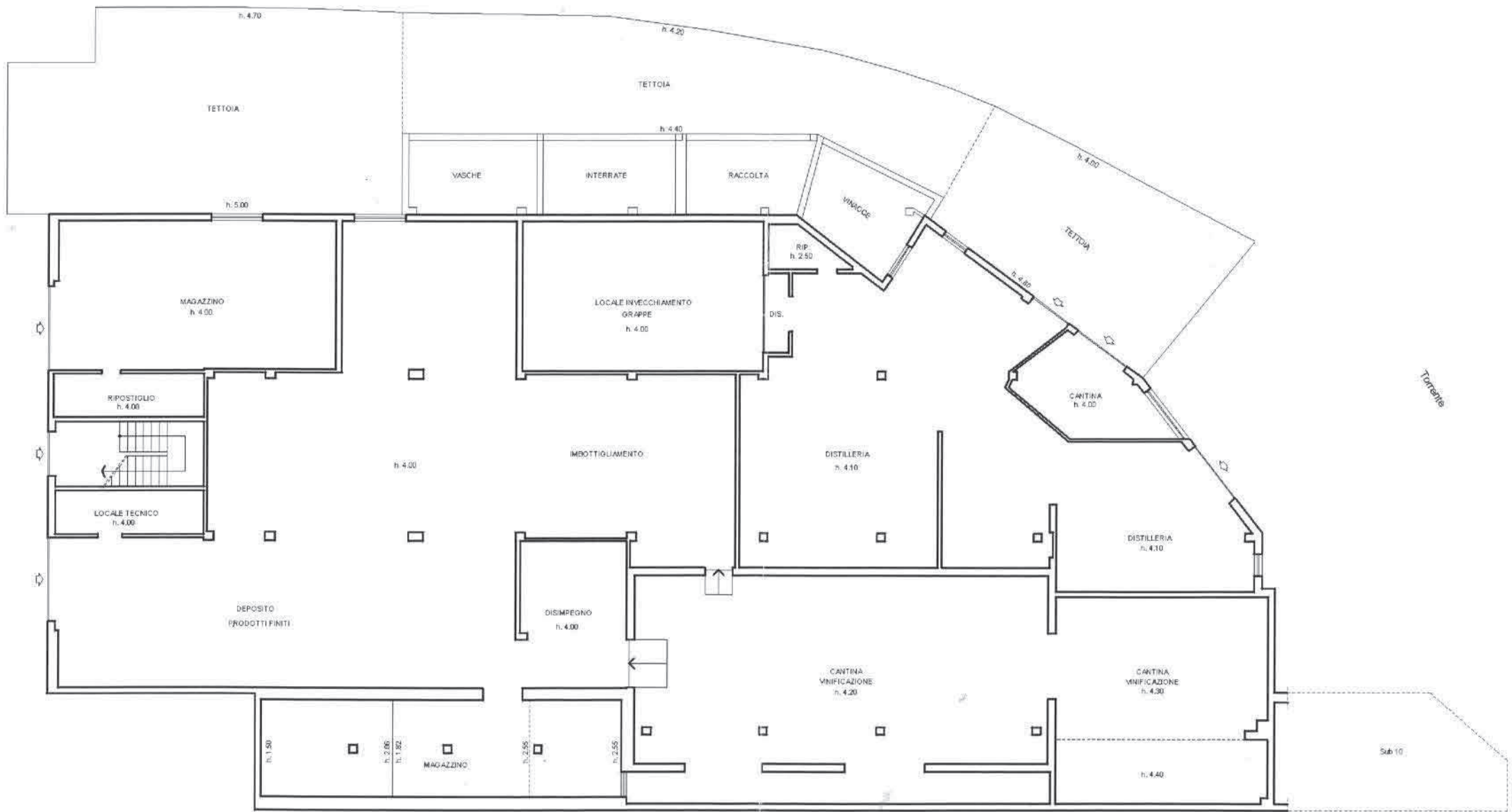

Mapp. 132

**PIANO TERRENO**

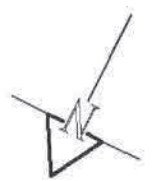

**ELABORATO PLANIMETRICO**

Compilato da:  
Alberti Gianluca

Iscritto all'albo:  
Geometri

Prov. Genova

N. 3215

**Agenzia del Territorio**  
**CATASTO FABBRICATI**  
**Ufficio Provinciale di**  
**Genova**

Comune di Ne

Sezione: Foglio: 33

Particella: 294

Protocollo n. GE0260655 del 16/07/2008

Tipo Mappale n. 211498 del 09/06/2008

Dimostrazione grafica dei subalterni

Scala 1 : 500

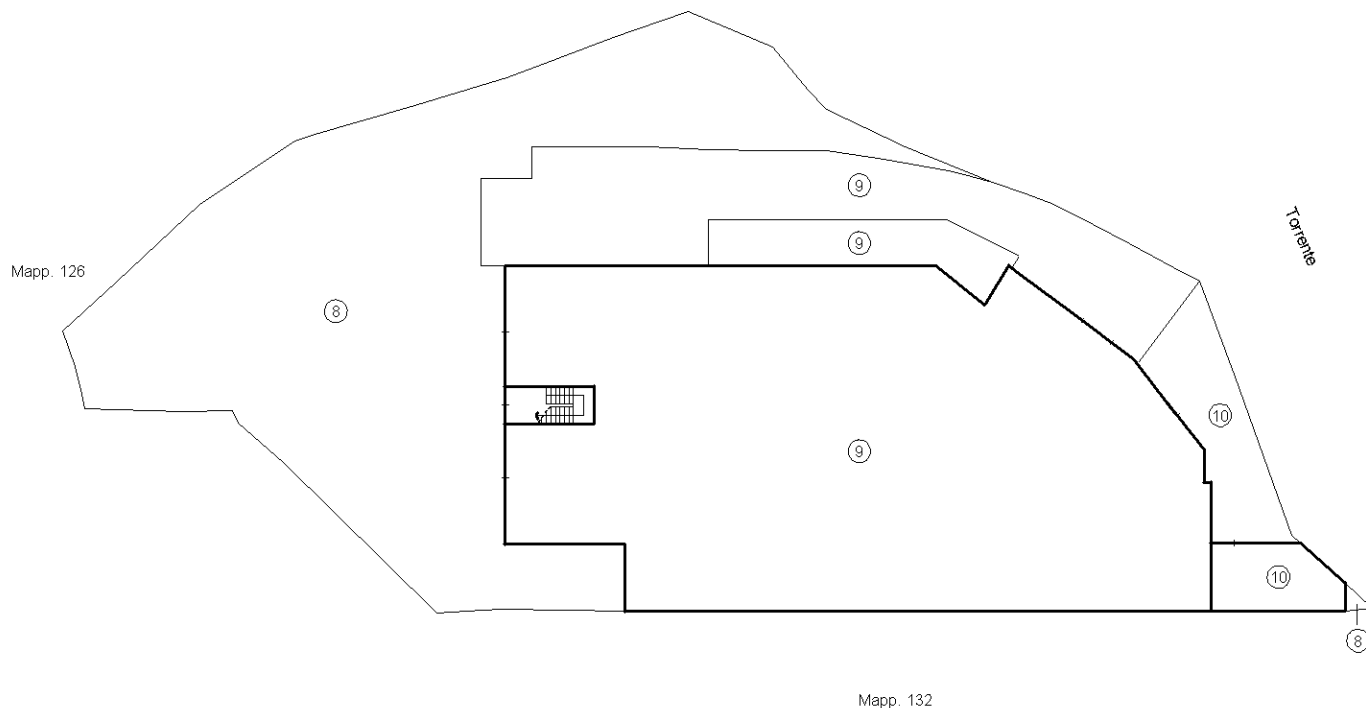
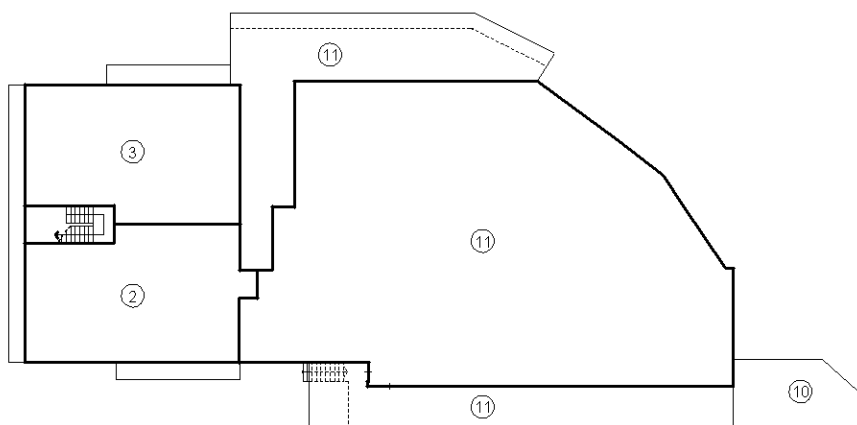
**PIANO TERRENO****PIANO PRIMO**

Ultima planimetria in atti

Data: 27/06/2018 - n. T333092 - Richiedente: Telematico

Totale schede: 1 - Formato di acquisizione: A4(210x297) - Formato stampa richiesto: A4(210x297) - Fattore di scala non utilizzabile