

MODULARIO
F. rig. rend. 487



MINISTERO DELLE FINANZE
DIPARTIMENTO DEL TERRITORIO
CATASTO EDILIZIO URBANO (RDL 13-4-1939, n. 652)

MOD. **BN** (CEU)

LIRE
500

Planimetria di u.i.u. in Comune di GENOVA via Aurelio ROBINO civ. 240ABC

PIANO TERRENO

h = m. 3.50

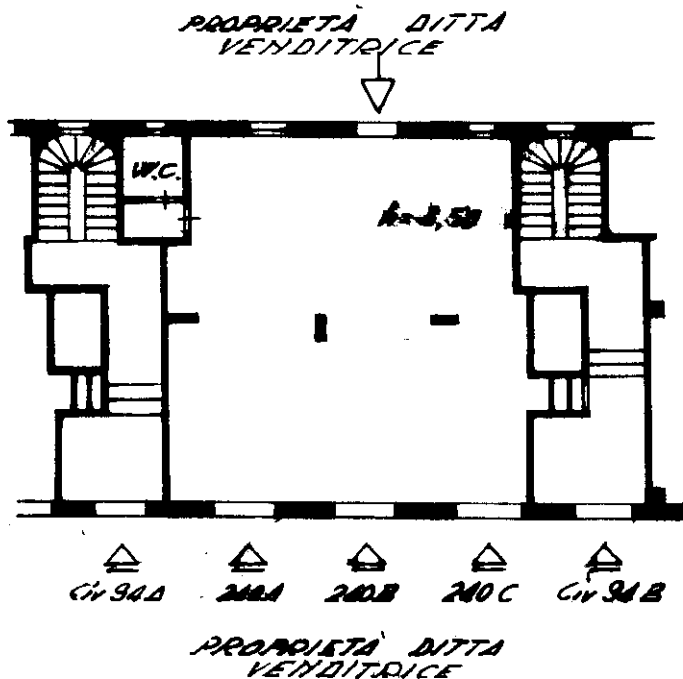

ORIENTAMENTO

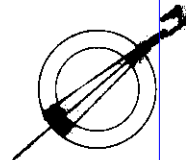

SCALA DI 1: 200

UFF

RISERVATO ALL'UFFICIO

Dichiarazione di N.C.
Ultima dichiarazione

Compilata dal GEOMETRA
Carlo Antonio BARONCELLI
(Titolo, cognome e nome)

Data presentazione: 19/09/1996 - Data: 23/03/2018 - n. T28883 - Richiedente: CSIFRC75R24D969T

Totale schede: 340 - Formato di acquisizione: A4(210x297) - Formato stampa richiesto: A4(210x297)

n. 93A sub. 3

iscritto al albo dei Geometri
della provincia di GENOVA n. 1295
data 29/07/96 Firma [Signature]

Catasto dei Fabbricati - Situazione al 23/03/2018 - Comune di GENOVA/Q (D969) - < Sez. Urb.: GED - Foglio: 34 - Particella: 934 - Subalterno: 3 >
VIA AURELIO ROBINO n. 240ABC piano: I;

Forma: Istituto Poligrafico e Zecca dello Stato - P.V.

MODULARIO
E. sig. rend. 487



MINISTERO DELLE FINANZE
DIPARTIMENTO DEL TERRITORIO

CATASTO EDILIZIO URBANO (RDL 13-4-1939, n. 652)

MOD. BM (CEU)

LIRE
500

Planimetria di u.i.u. in Comune di GENOVA via Aurelio ROBINO civ. 240ABC

PIANO TERRENO

h = m. 3.50

PROPRIETA' DITTA
VENDITRICE



- PARETI MOBILI
- PARETI PIASTRELLATE
- LAVANDINI IN ACCIAIO
- ANGOLO COTTURA

△ CIV 94A △ 240A △ 240B △ 240C △ CIV 94B

PROPRIETA' DITTA
VENDITRICE

ORIENTAMENTO

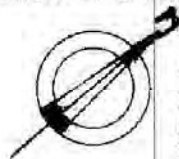

SCALA DI 1:200

Dichiarazione di N.C.

Compilata dal GEOMETRA
Carlo Antonio RADONCELLI
(Titolo, cognome e nome)

RESERVATO ALL'UFFICIO

Ultima planimetria in data 19/09/1996

Data presentazione: 19/09/1996 - Data: 23/03/2018 - n. T28883 - Richiedente: CSIFRC75R24D969T

Totale schede: 934 - Formato di acquisizione: A4(210x297) - Formato stampa richiesto: A4(210x297)

n. 934 sub 3

Iscritto al albo dei Geometri della provincia di GENOVA n. 1295

data 29/07/96 Firma [Signature]

Catasto dei Fabbricati - Situazione al 23/03/2018 - Comune di GENOVA/Q (D969) - < Sez. Urb.: GED - Foglio: 34 - Particella: 934 - Subalterno: 3 >
VIA AURELIO ROBINO n. 240ABC piano: 1;