

MODULARIO
F. - Cat. S. P. - 215



MINISTERO DELLE FINANZE
DIREZIONE GENERALE DEL CATASTO E DEI SERVIZI TECNICI ERARIALI

63-76-17 Mod. B (Nuovo Catasto Edilizio Urbano)

Lire
20

NUOVO CATASTO EDILIZIO URBANO

(R. DECRETO-LEGGE 18 APRILE 1950, N. 455)

Planimetria dell'immobile situato nel Comune di Genova Via Sturla N. 58 int. 7
Ditta Assegnatario Sig. - Proprietà Cooperativa Edilizia A.N.A.I.
Allegata alla dichiarazione presentata all'Ufficio Tecnico Erariale di Genova

12

106990

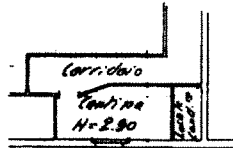
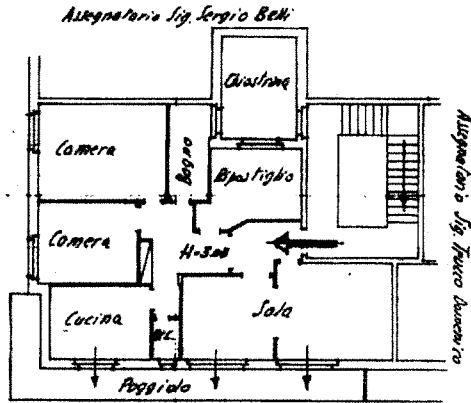

ORIENTAMENTO



SCALA DI 1:200

SPAZIO RISERVATO PER LE ANNOTAZIONI D'UFFICIO

DATA
PROT. N°

16 GEN 1962

Compilata dal dott. ing. DOMENICO
MERGONI
(Titolo, nome e cognome del tecnico)

Iscritto all'Albo degli INGEGNERI
della Provincia di GENOVA

DATA 16-1-1962

Firma: M. Tommaso Merconi

ALLEGATO "A"