



DIPARTIMENTO DEL TERRITORIO

**CATASTO EDILIZIO URBANO** (RDL 13-4-1939, n. 652)

LIRE  
200

Planimetria di u.i.u. in Comune di Genova..... via Manno..... civ. 42/4

DISTACCO CONDOMINIALE

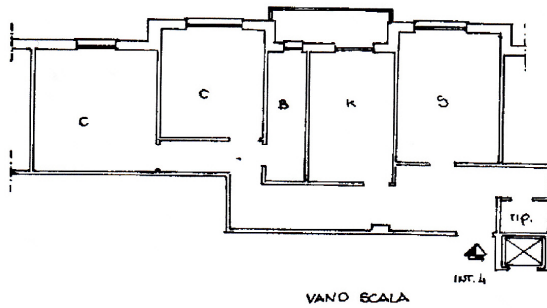

PIANO PRIMO  
H = 300

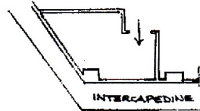

PIANO INTERRATO  
H = 255

ORIENTAMENTO



SCALA DI 1:100

Prov. di Genova - Ufficio Provinciale Catastale - Comune di GENOVA - Via Manno n. 12 piano: 1° interno: 4;

Dichiarazione di N.C. <input type="checkbox"/> Denuncia di variazione <input checked="" type="checkbox"/>	Compilata dal <u>Geom. Fabrizio</u> (titolo, cognome e nome) <u>Fabrizio</u>	RISERVATO ALL'UFFICIO
Ultima identificazione catastale F. <u>55</u> Data presentazione: <u>06/11/2000</u> - Data: <u>23/02/2015</u> - n. <u>7301931</u> - Richiedente: <u>RNZSLV70B44D969M</u> Totale schede: 1 - Formato di acquisizione: A4(210x297) - Formato stampa: A4(210x297)	Iscritto all'albo dei <u>Geometri</u> (professione) Firmato: <u>Fabrizio</u> (firma) (Stampa)	

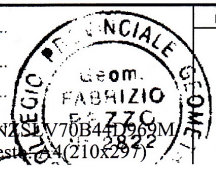

Allegato 1 - Planimetria catastale