

MODALITÀ
S. L. N. 657



MINISTERO DELLE FINANZE
DIPARTIMENTO DEL TERRITORIO
CATASTO EDILIZIO URBANO (PDL 13-4-1986, n. 652)

MOD. 991 (C)

LIRE
800

Planimetria di u.i.u. in Comune di **GENOVA** via **A. MANNO**

CH. 12/12

Catasto dei Fabbricati - Situazione al 19/11/2014 - Comune di GENOVA (D969) - Sezione di PEGLI VOLTRI(S) - < Foglio: 55 Particella: 730 > - Sub: 81

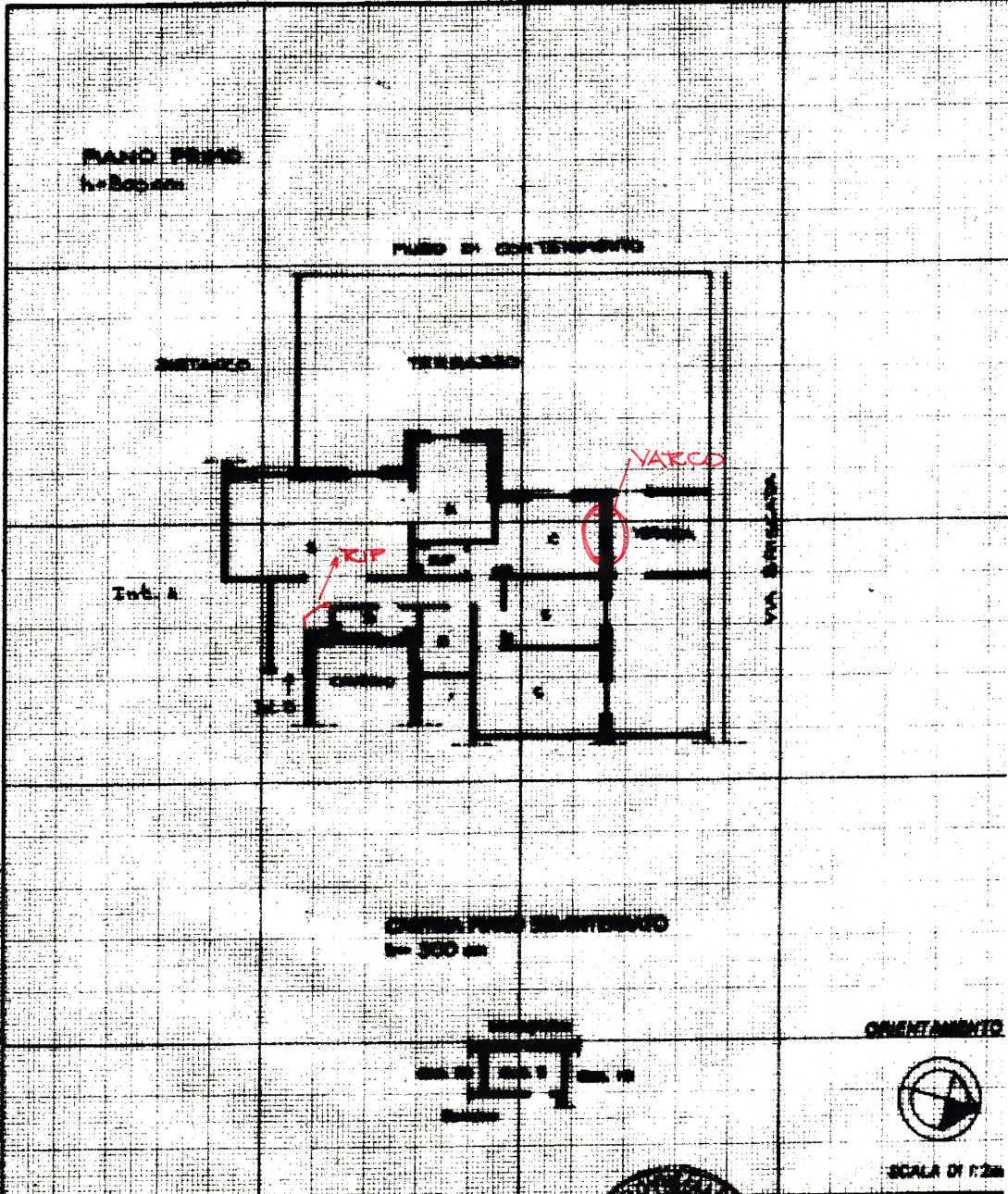

Dichiarazione di M.C.
 Denuncia di variazione
 Ultima Planimetria in atti.
 Identificativi catastali
 Data presentazione: 17/12/2001 - Data: 19/11/2014 - n. GE0255858 - Richiedente RONZITTO SILVIA
 Tot. schede: 1330 - Formato: A4 (210x297) - Pagine: 1/1

Compiuta dal **Geom. FABRIZIO PEZZO**
 (Nome, cognome e nome)
FABRIZIO
 Iscritto all'atto di **GEOMETRI**
GENOVA
 date Firma



RISERVATO ALL'UFFICIO
 CTU TRIBUNALE GENOVA

Allegato 1 - Planimetria catastale e diffinitività