



Foto n° 1 – Via Sturla civico n° 58



Foto n° 2 – Via Sturla civico n° 58





Foto n° 3 – Via Sturla civico n° 58

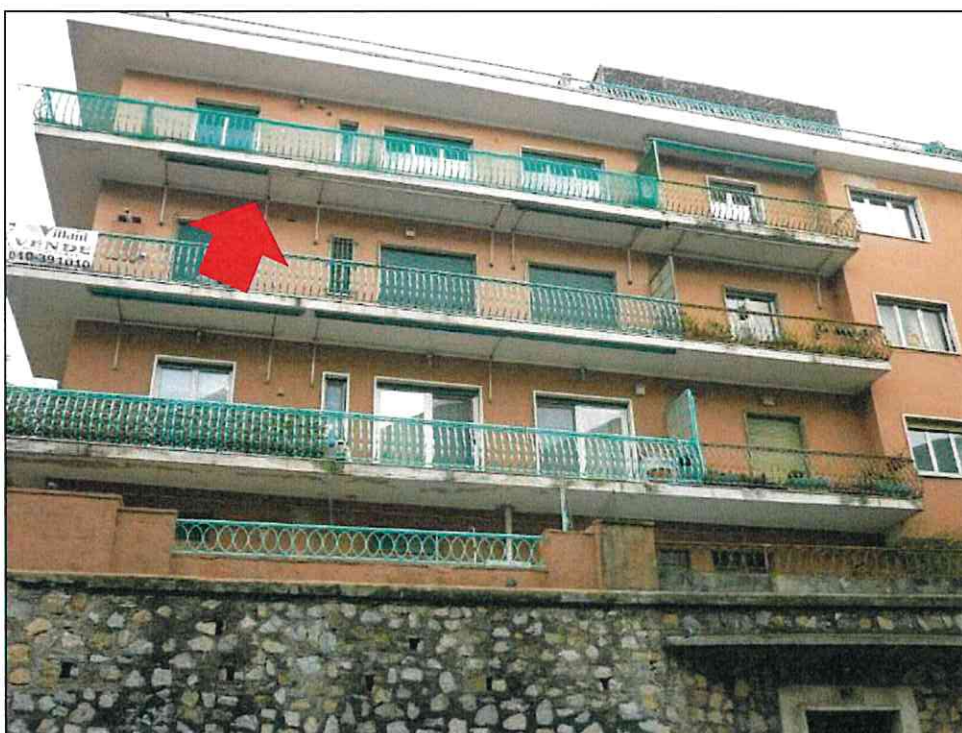

Foto n° 4 – Via Sturla civico n° 58 - Atrio





Foto n° 5 – Via Sturla civico n° 58 - Atrio



Foto n° 6 – Appartamento interno n° 7 – Piano 3°





Foto n° 7 - Ingresso



Foto n° 8 – Stato di condizioni del soffitto Ingresso





Foto n° 9 - Disimpegno



Foto n° 10 – Pranzo-Soggiorno





Foto n° 11 – Pranzo-Soggiorno



Foto n° 12 – Stato di condizioni di soffitto e pareti Pranzo-Soggiorno





Foto n° 13 – Stato di condizioni di soffitto e pareti Pranzo-Soggiorno



Foto n° 14 – Stato di condizioni di soffitto Disimpegno





Foto n° 15 – Camera/Ripostiglio

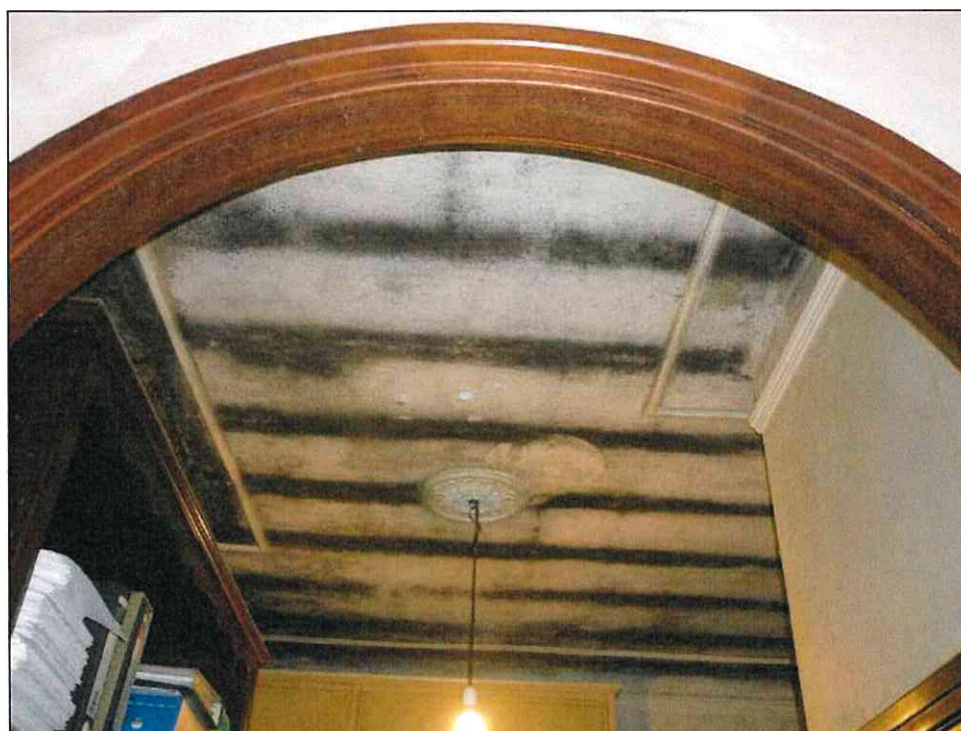

Foto n° 16 – Stato di condizioni di soffitto e pareti Camera/Ripostiglio





Foto n° 17 - Bagno



Foto n° 18 – Stato di condizioni di soffitto e pareti Bagno





Foto n° 19 – Stato di condizioni di soffitto e pareti Bagno



Foto n° 20 – Camera 1





Foto n° 21 – Stato di condizioni di soffitto e pareti Camera 1



Foto n° 22 – Stato di condizioni di soffitto e pareti Camera 1





Foto n° 23 – Stato di condizioni di soffitto e pareti Cucina



Foto n° 24 – Stato di condizioni di soffitto e pareti Cucina





Foto n° 25 – Stato di condizioni di soffitto e pareti Bagno di servizio



Foto n° 26 – Stato di condizioni di soffitto e pareti Bagno di servizio





Foto n° 27 – Camera 2



Foto n° 28 – Stato di condizioni di soffitto e pareti Camera 2



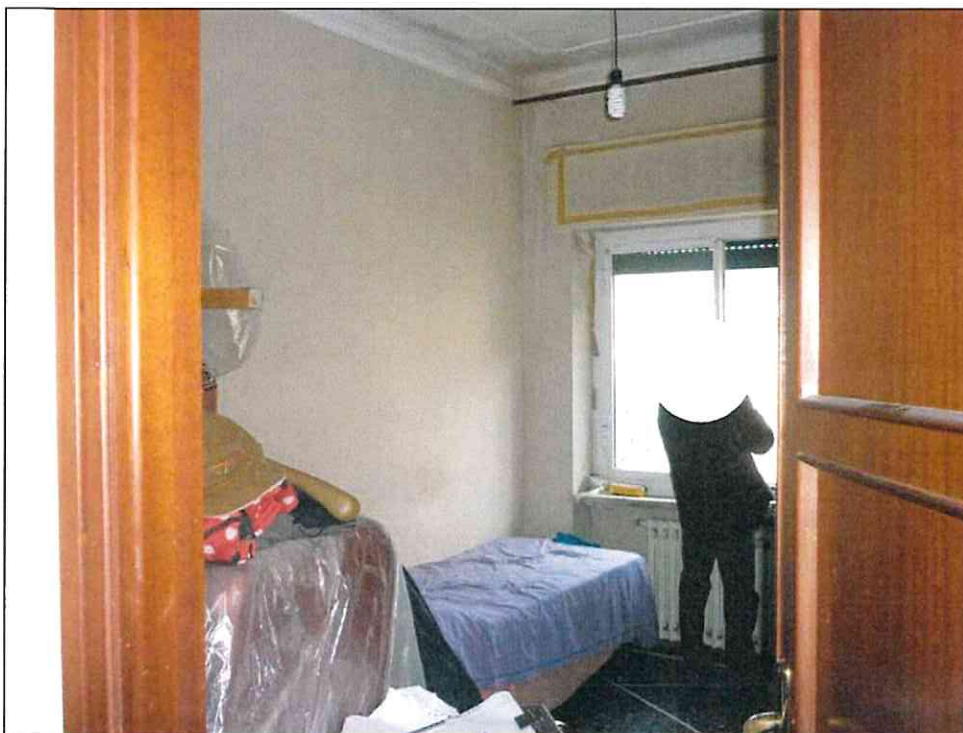

Foto n° 29 – Stato di condizioni di soffitto e pareti Camera 2



Foto n° 30 – Poggiolo fronte Ovest





Foto n° 31 – Poggiolo fronte Nord



Foto n° 32 – Corridoio Cantine





Foto n° 33 – Cantina annessa all'Appartamento interno n° 7

