

ELABORATO PLANIMETRICO

Compilato da:
Maggi Matteo

Iscritto all'albo:
Geometri

Prov. Genova

N. 2679

Agenzia del Territorio
CATASTO FABBRICATI
Ufficio Provinciale di
Genova

Comune di Zoagli

Sezione: Foglio: 2 Particella: 1376

Protocollo n. GE0048564 del 08/02/2008

Tipo Mappale n. 42837 del 05/02/2008

Dimostrazione grafica dei subalterni

Scala 1 : 500



PIANO SEMINTERRATO

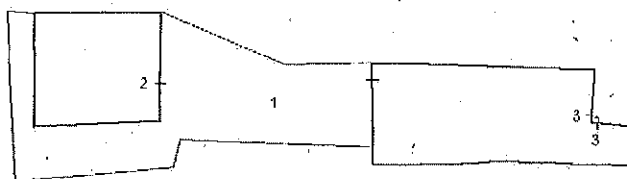

PIANO TERRENO

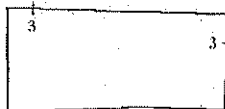
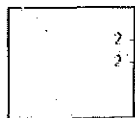

PIANO PRIMO

Tribunale di Genova
Esecuzione Immobiliare RE 184-2017

Allegato "I" (n.ro 2 fasciate)

Ultima Planimetria in atti

Catasto dei fabbricati - situazione al 06/07/2017 - Comune di ZOAGLI (MI82) - < foglio: 2 Particella: 1376 - Elaborato planimetrico

ELABORATO PLANIMETRICO

Compilato da:
Maggi Matteo

Iscritto all'albo:
Geometri

Prov. Genova N. 2679

Agenzia del Territorio
CATASTO FABBRICATI
Ufficio Provinciale di
Genova

Comune di Zoagli
Sezione: Foglio: 2. Particella: 1376

Protocollo n. GE0048564 del 08/02/2008
Tipo Mappale n. 42837 del 05/02/2008

Dimostrazione grafica dei subalterni Scala 1 : 500

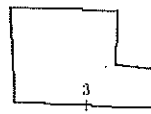

PIANO SEMINTERRATO

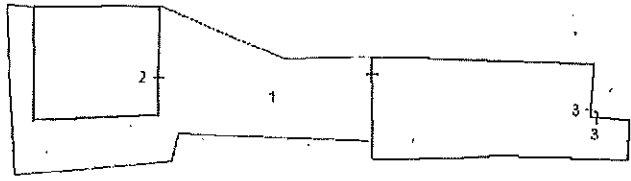

PIANO TERRENO

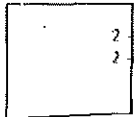

PIANO PRIMO

Tribunale di Genova
Esecuzione Immobiliare RE 184-2017

Allegato "I" (n.ro 2 facciate)

Ultima Planimetria in atti

CATASTO DEI FABBRICATI - SITUAZIONE al 06/07/2017 - Comune di ZOAGLI (MI82) - < Foglio: 2 Particella: 1376 - ELABORATO PLANIMETRICO