

Studio dott. arch. Andrea Caminale - 16121 Genova v. Fiasella 7/3 - tel. +393485104970
e-mail: andrea.caminale@gmail.com

DOCUMENTAZIONE FOTOGRAFICA

Immobile in MELE (Ge) via Fado n. 34

TRIBUNALE CIVILE DI GENOVA
Giudice Dr. D. BIANCHI – Esecuzione immobiliare n° 418/18
Sopralluogo 15/10/2018



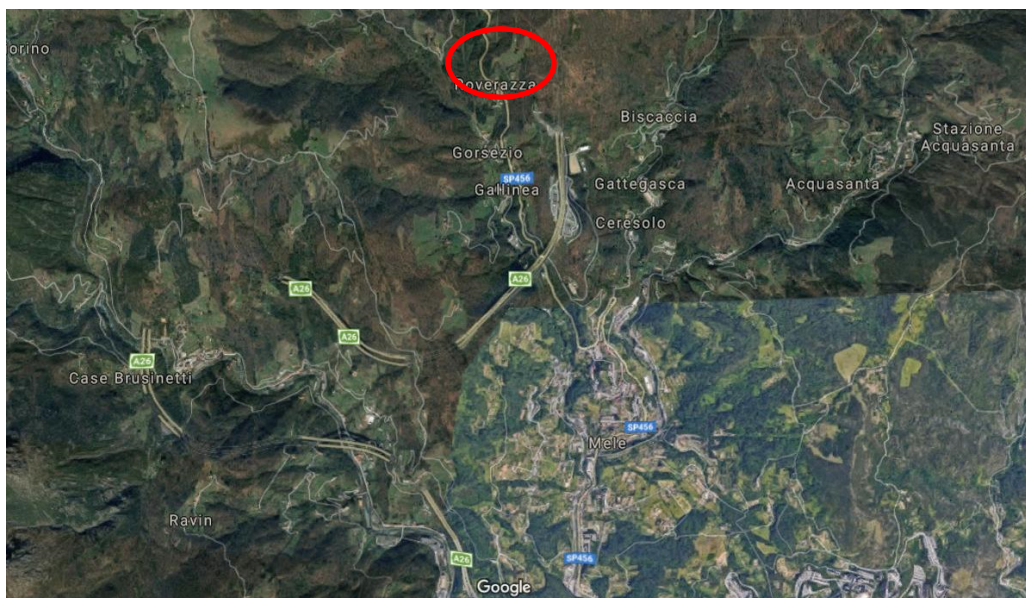

Localizzazione Google

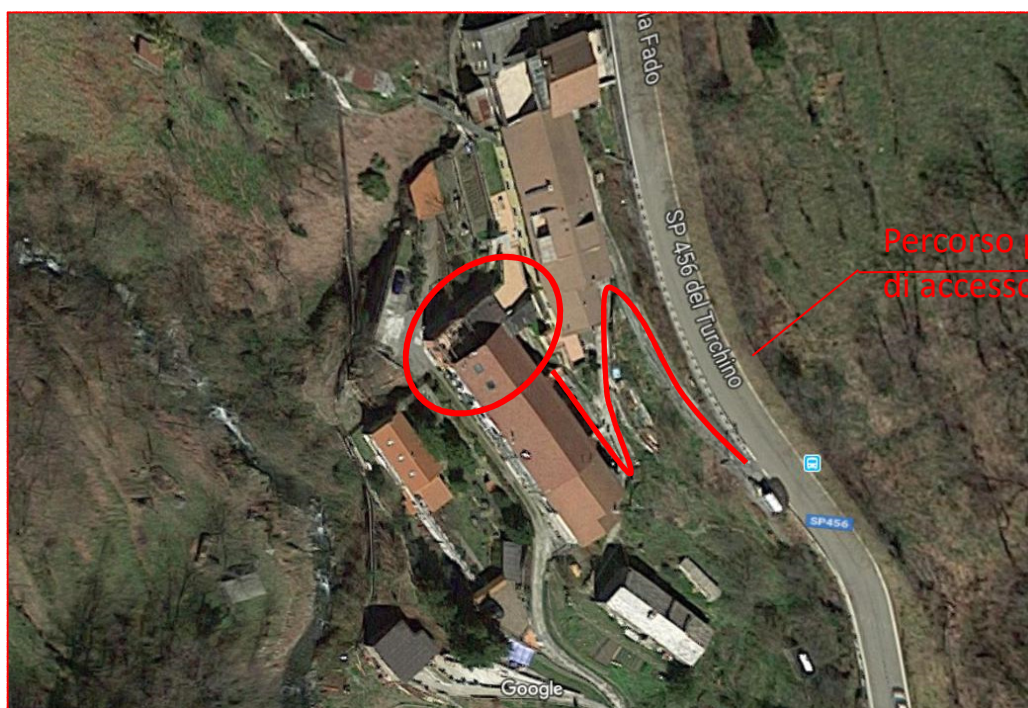

Accesso pedonale



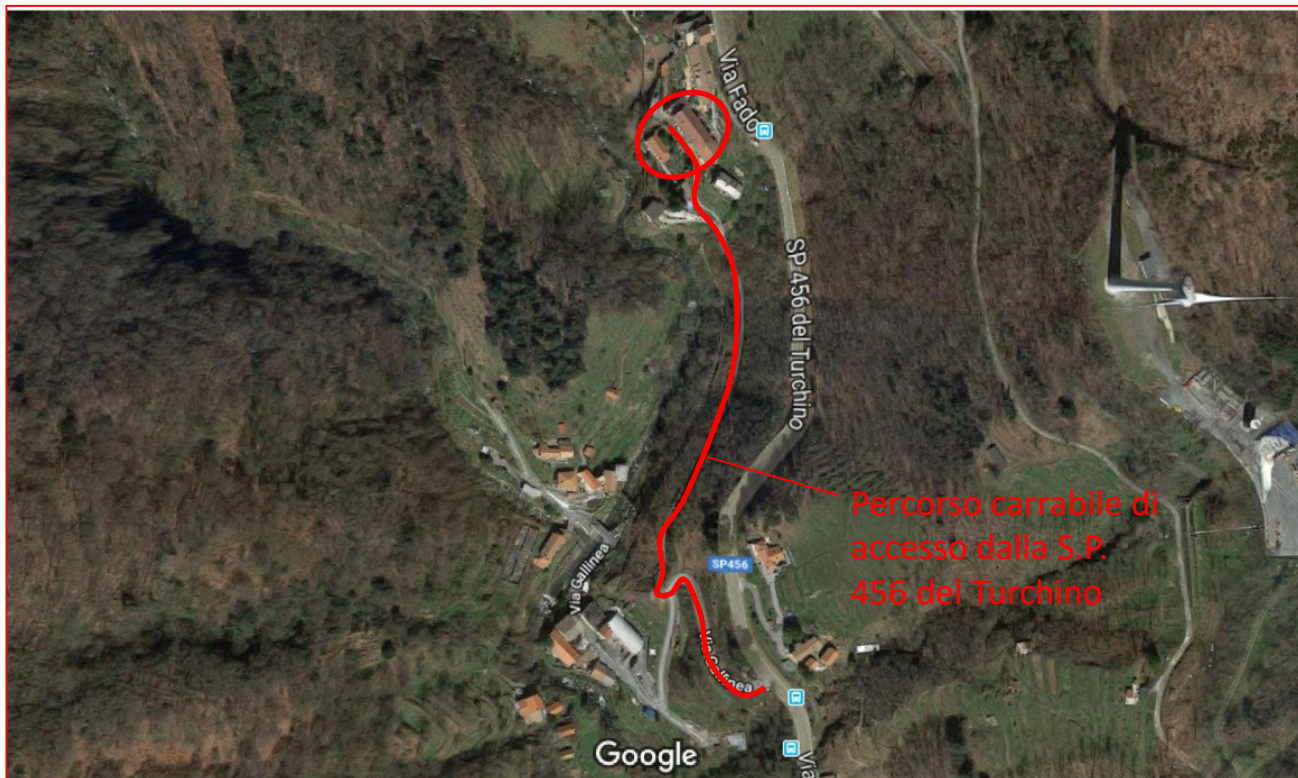

Accesso carrabile





Foto 1-2-3-4 : viabilità carrabile d'accesso dalla S.P. 456



Foto 5-6 : viabilità pedonale d'accesso dalla S.P. 456
fermata bus

TRIBUNALE CIVILE DI GENOVA
Giudice Dr. D. BIANCHI – Esecuzione immobiliare n° 418/18
Sopralluogo 15/10/2018



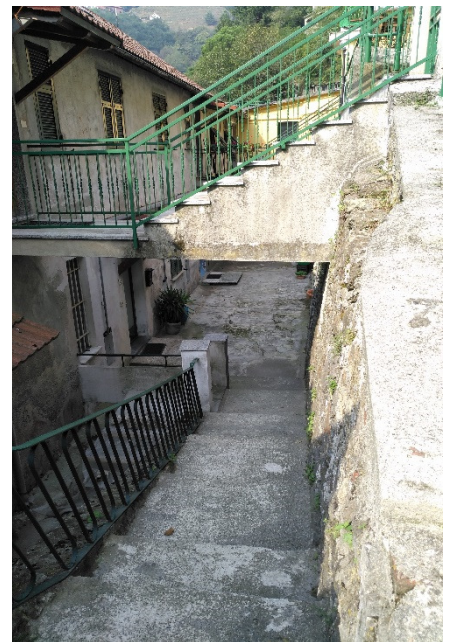

Foto 7 : prospetto nord



Foto 8 : prospetto ovest



Foto 9 : prospetto est



Foto 10: prospetto ovest – ingresso carrabile al locale sgombero piano terra seminterrato





Foto 11-12 : portone d'ingresso civ. 34 di via Fado



Foto 13 : ingresso - corridoio



Foto 14 : soggiorno





Foto 15-16: soggiorno



Foto 17: cucina



Foto 18: cucina con terrazzo antistante



Foto 19: dal terrazzo verso cucina



Foto 20: vista terrazzo dalla cucina





Foto 21: bagno 1 - P.2°



Foto 22: bagno 1 – P.2°



Foto 23: bagno 1 – P. 2°



Foto 24: camera 1 – P. 2°





Foto 25: camera 2 – P. 2°



Foto 26: camera 2 – P. 2°



Foto 27: scala a chiocciola accesso
piano 3° sottotetto



Foto 28: bagno 2 – P. 3° sottotetto





Foto 29: bagno 2 – P. 3° sottotetto



Foto 30: bagno 2 – P. 3° sottotetto

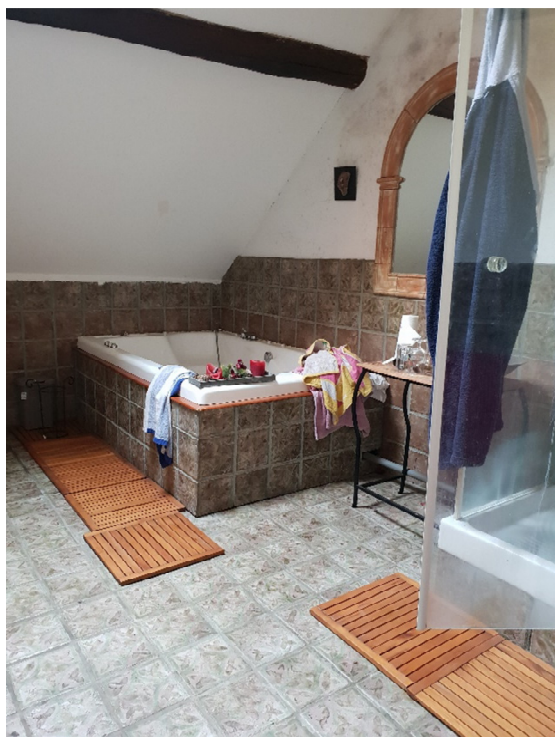

Foto 31: camera 3 – P. 3° sottotetto



Foto 32: camera 3 – P. 3° sottotetto





Foto 33: camera 3 – P. 3° sottotetto



Foto 34: porta finestra da camera 3 su lastrico solare non praticabile – P. 3° sottotetto



Foto 35: scala da cucina al sottostante piano 1° - piano abusivo



Foto 36: pianerottolo disimpegno piano 1° - piano abusivo





Foto 37: corridoio – piano 1° - piano abusivo



Foto 38: bagno 3 – piano 1° - piano abusivo

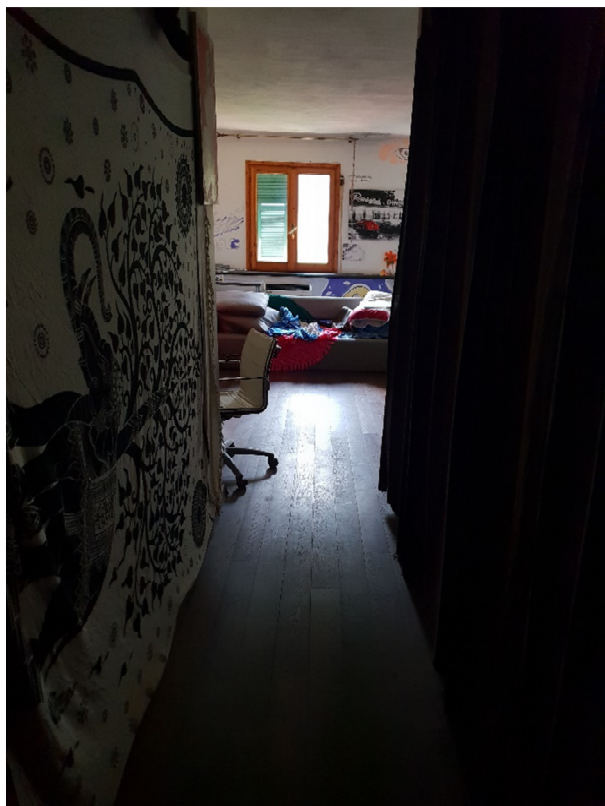

Foto 39: soggiorno – piano 1° - piano abusivo



Foto 40: scala di collegamento al sottostante
piano ammezzato abusivo





Foto 41: Locale deposito
piano ammezzato abusivo



Foto 42: Locale deposito e disimpegno
piano ammezzato abusivo



Foto 43 - 44: Locale sgombero - piano terra seminterrato
con scala di collegamento al piano ammezzato abusivo

