



MINISTERO DELLE FINANZE
 DIREZIONE GENERALE DEL CATASTO E DEI SS.TT.EE.
CATASTO EDILIZIO URBANO (RDL 13-4-1939, n. 652)

607

MOD. 011 (C.L.)

LIRE
250

animetria di u.i.u. in Comune di GENOVA via Vico del Campo civ. 8r.



ALLEGATO A AL N. 32429 DI REP.
 E N. 2422 DI RACC.

Vico Chiuso Raggi

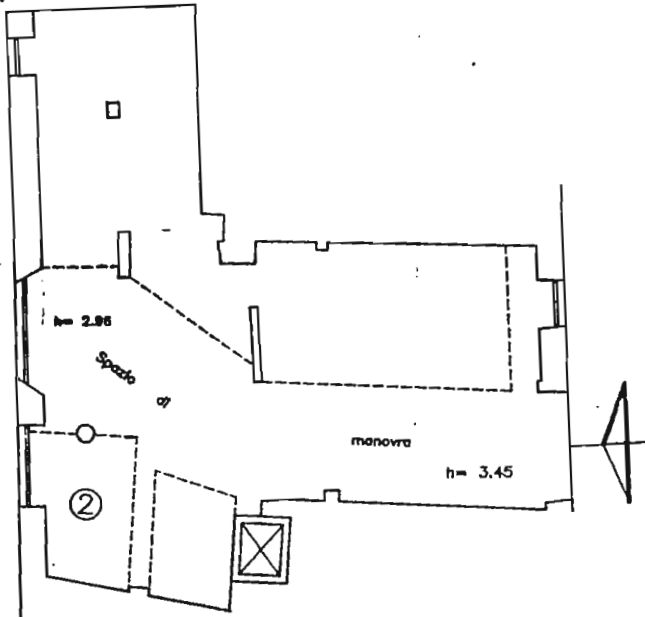

Vico del Campo



Handwritten signature

Piano Terreno ³

Posto Auto n. ②



ORIENTAMENTO



SCALA DI 1:200

razione di N.C.
 cia di variazione XXX

identificativi catastali
 L. 36 sub.

Compilata da De Astis Salvatore
 (Titolo, cognome e nome)

Iscritto all'albo de Geometri
 della provincia di Genova n. 2138
 data Firma *[Signature]*



RISERVATO ALL'UFFICIO

30 NOV. 1992



LIRE
250

Dimensione di u.i.u. in Comune di GENOVA via Vico del Campo civ. 8r



609

ALLEGATO B AL N. 32678 DI REP.
E N. 2422 DI RACC.

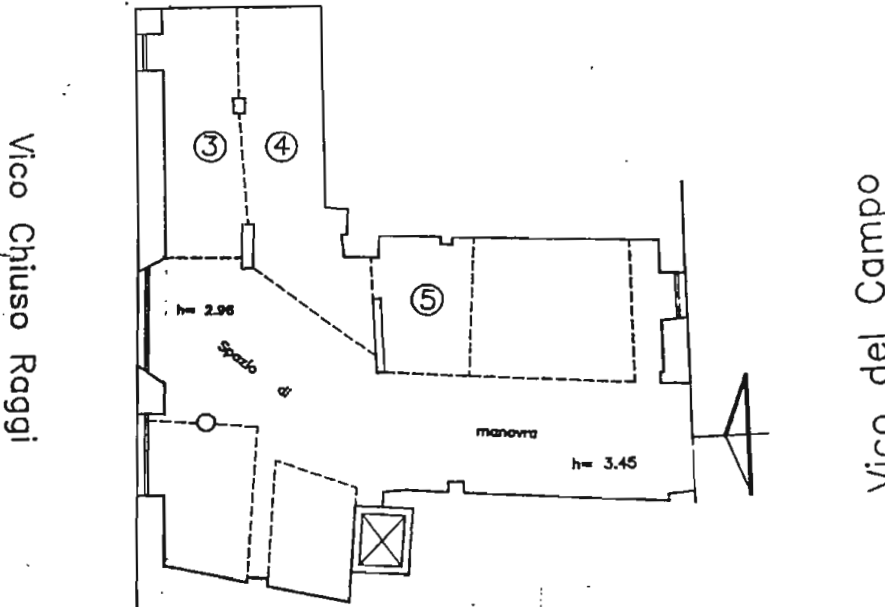

[Handwritten signature]
[Handwritten signature]
Piano Terreno

Posto Auto n. (4)



ORIENTAMENTO

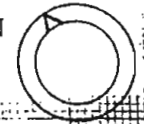

SCALA DT: 200

Dichiarazione di N.C.
Dichiarazione di variazione

Compilata dal De Astis Salvatore
(titolo, cognome e nome)

Iscritto all'albo de Geometri
della provincia di Genova n. 2138
data Firma *[Signature]*

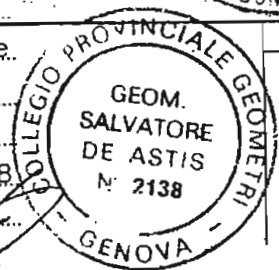

RISERVATO ALL'UFFICIO

30 NOV. 1992

Identificativi catastali

81
36 sub.



LIRE
250

Planimetria di u.i.u. in Comune di Genova via Graschi civ. 1

611



ALLEGATO C AL N. 3278 DI REP.
E N. 222 DI RACC.

PIANO INTERRATO

cantina "A"

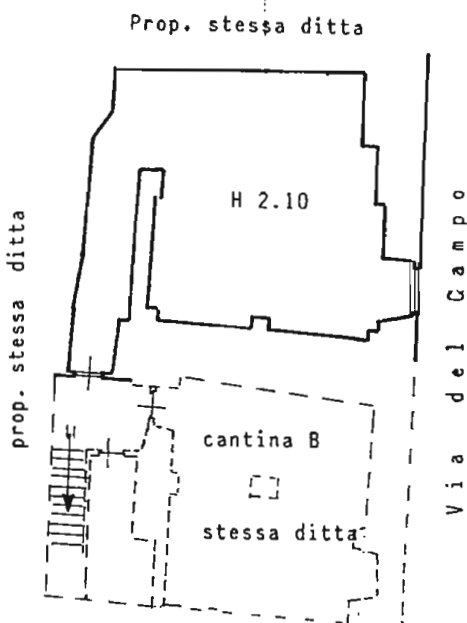

[Handwritten signature]

ORIENTAMENTO



SCALA DI 1:200

Dichiarazione di N.C.
Dichiarazione di variazione
Identificativi catastali
.....81.....
.....36..... sub.

Compilata dal Geom. De Astis Salvatore
(Titolo, cognome e nome)

Iscritto all'albo dei Geom.
della provincia di Genova n. 2138
data Firma *[Signature]*



RESERVATO ALL'UFFICIO

30 NOV. 1992

È copia conforme all'originale
firmata a norma di legge ad uso

consentito

GENOVA, addì 29 MAG, 2018
Il Notaio FRANCESCO FELIS



Rilievo Fotografico

Esecuzione Imm.re rg.503-2017 – Tribunale di Genova



Vista Esterna Genova Via Gramsci 1



Area Condominiale per l'accesso ai Locali Cantina

Rilievo Fotografico

Esecuzione Imm.re rg.503-2017 – Tribunale di Genova



Scala condominiale di Accesso al Piano S1 ove è localizzata la cantina

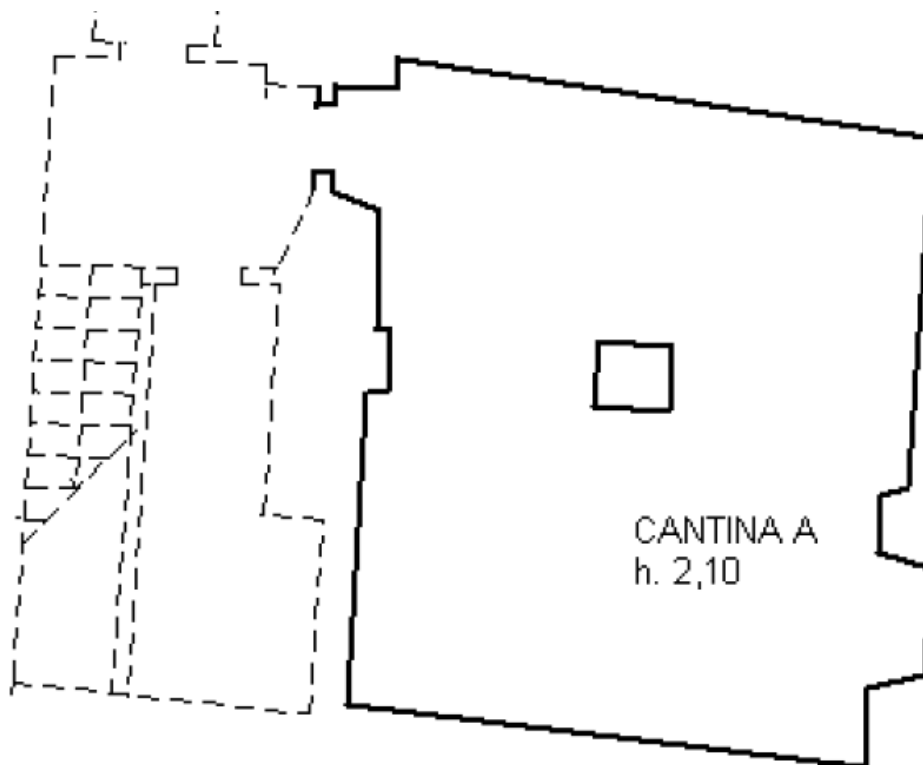

Raffigurazione in Pianta della Cantina posizionata al piano S1



Porta di Accesso alla Cantina



Vista del Locale

Rilievo Fotografico

Esecuzione Imm.re rg.503-2017 – Tribunale di Genova



Vista del Locale



Vista del Locale

Rilievo Fotografico

Esecuzione Imm.re rg.503-2017 – Tribunale di Genova



Vista del Locale



Vista del Locale

Rilievo Fotografico

Esecuzione Imm.re rg.503-2017 – Tribunale di Genova



Vista del Locale



Vista del Locale

Rilievo Fotografico

Esecuzione Imm.re rg.503-2017 – Tribunale di Genova



Vista del Locale: Particolare della Finestrella localizzata al piano strada.