Foto n. 1 : Ingresso appartamento (vista porta caposcala)

Foto n. 2 : servizio igienico

Foto n. 3 : disimpegno

Foto n. 4 : servizio igienico

Foto n. 5 : camera matrimoniale

Foto n. 6 : angolo cottura

Foto n. 7 : angolo cottura

Foto n. 8 : poggiolo

Foto n. 9 : poggiolo

Foto n. 10 : poggiolo

Foto n. 11 : ingresso con colonna

Foto n. 12 : ingresso

Foto n. 13 : ingresso

Foto n. 14 : verso il poggiolo

Foto n. 15 : arredo cucina

Foto n. 16 : poggiolo

Foto n. 17 : finestra camera su poggiolo

Foto n. 18 : doppalco in servizio igienico

Foto n. 19 : soggiorno con vista delle due porte verso le camere

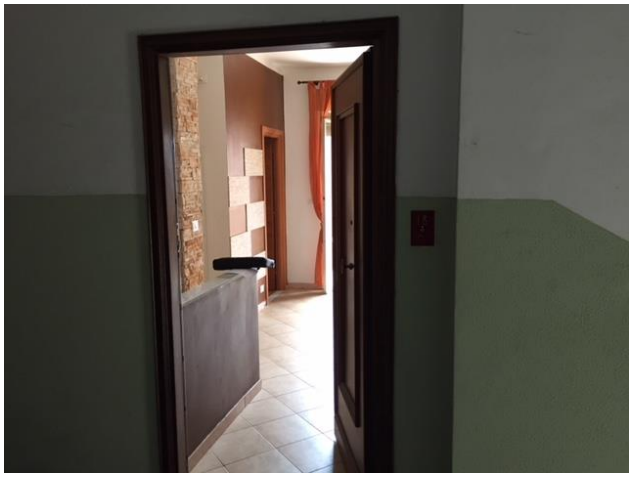

Foto n. 20 : divani soggiorno