

Catasto dei fabbricati - Situazione al 07/02/2018 - Comune di GENOVA (D969) - Sezione di SAMPIERDARENA (R) - Sezione Urbana - RIV Foglio: 35 - Subalтерна 60 - Scheda n. 1 - Piazza Errico Petrella n. 14 n. C piano: SI interno: D;

**Agenzia del Territorio
CATASTO FABBRICATI
Ufficio Provinciale di
Genova**

Dichiarazione protocollo n. GE0447703 del 13/12/2007	
Planimetria di u.i.u. in Comune di Genova - Sampierdarena	
Piazza Errico Petrella	civ. 14-C
Identificativi Catastali:	Compilata da: Timossi Claudio
Sezione: RIV	Iscritto all'albo: Architetti
Foglio: 35	Prov. Genova
Particella: 584	N. 1707
Subalтерна: 60	

Scheda n. 1 Scala 1:200

PIANO PRIMO SOTTOSTRADA
H=380

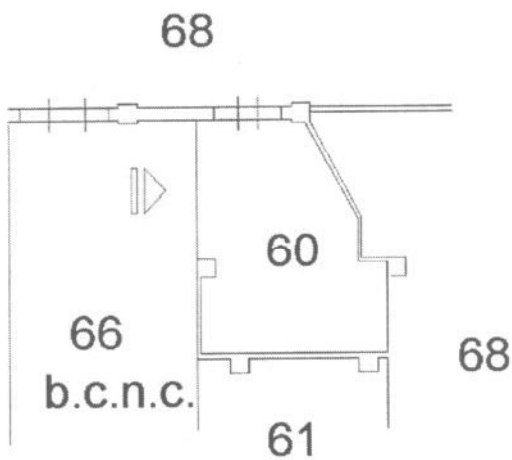

ORIENTAMENTO



Ultima Planimetria in atti

Data: 07/02/2018 - n. GE0020186 - Richiedente SIRITO EMILIANA

Tot.schede: 1 - Formato di acq.: A4(210x297) - Fatt. di scala: 1:1