

**Agenzia del Territorio  
CATASTO FABBRICATI  
Ufficio Provinciale di  
Genova**

Dichiarazione protocollo n. GE0447596 del 15/12/2008

Planimetria di u.i.u. in Comune di Campo Ligure

Via Isola Giugno

civ. 12B-14-16

Identificativi Catastali:

Sezione:

Foglio: 12

Particella: 270

Subalterno: 21

Compilata da:  
Piccardo Claudio

Iscritto all'albo:  
Geometri

Prov. Genova

N. 2217

Scheda n. 1

Scala 1:200

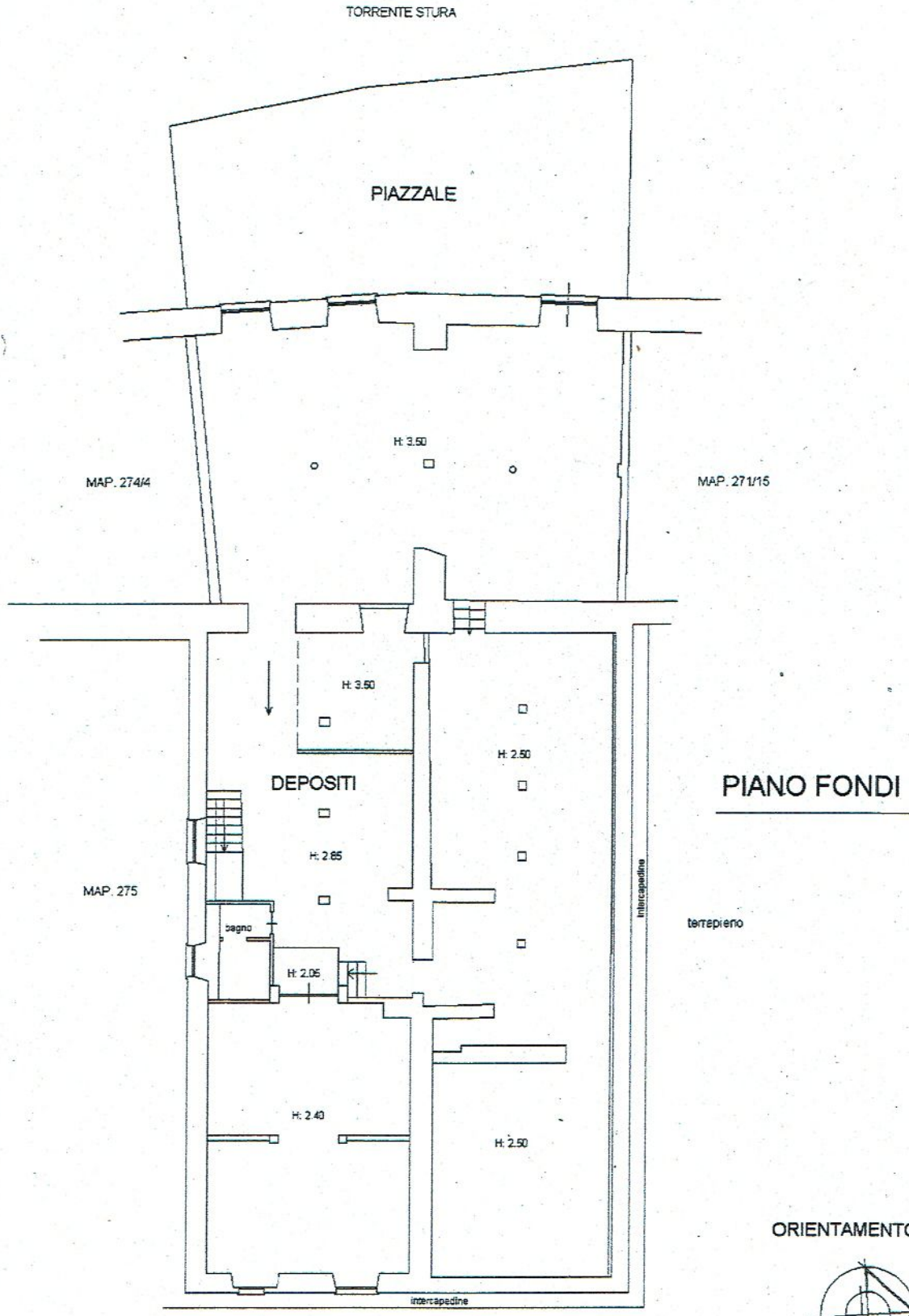

**PIANO FONDI**

ORIENTAMENTO



Catasto dei Fabbricati - Situazione al 23/04/2018 - Comune di CAMPO LIGURE(B538) - < Foglio: 12 Particella: 270 - Subalterno 21 > Immobile graffato  
VIA ISOLAGIUGNO n. 12B n. 14 n. 16 piano: SI-T-1;

Dichiarazione protocollo n. GE0447596 del 15/12/2008

Planimetria di u.i.u. in Comune di Campo Ligure

Via Isola Giugno

civ. 12B-14-16

**Agenzia del Territorio**  
**CATASTO FABBRICATI**  
Ufficio Provinciale di  
Genova

Identificativi Catastali:

Sezione:

Foglio: 12

Particella: 270

Subalterno: 21

Compilata da:

Piccardo Claudio

Iscritto all'albo:

Geometri

Prov. Genova

N. 2217

Scheda n. 2

Scala 1:200

PIAZZALE DI PROP. al P. FONDI

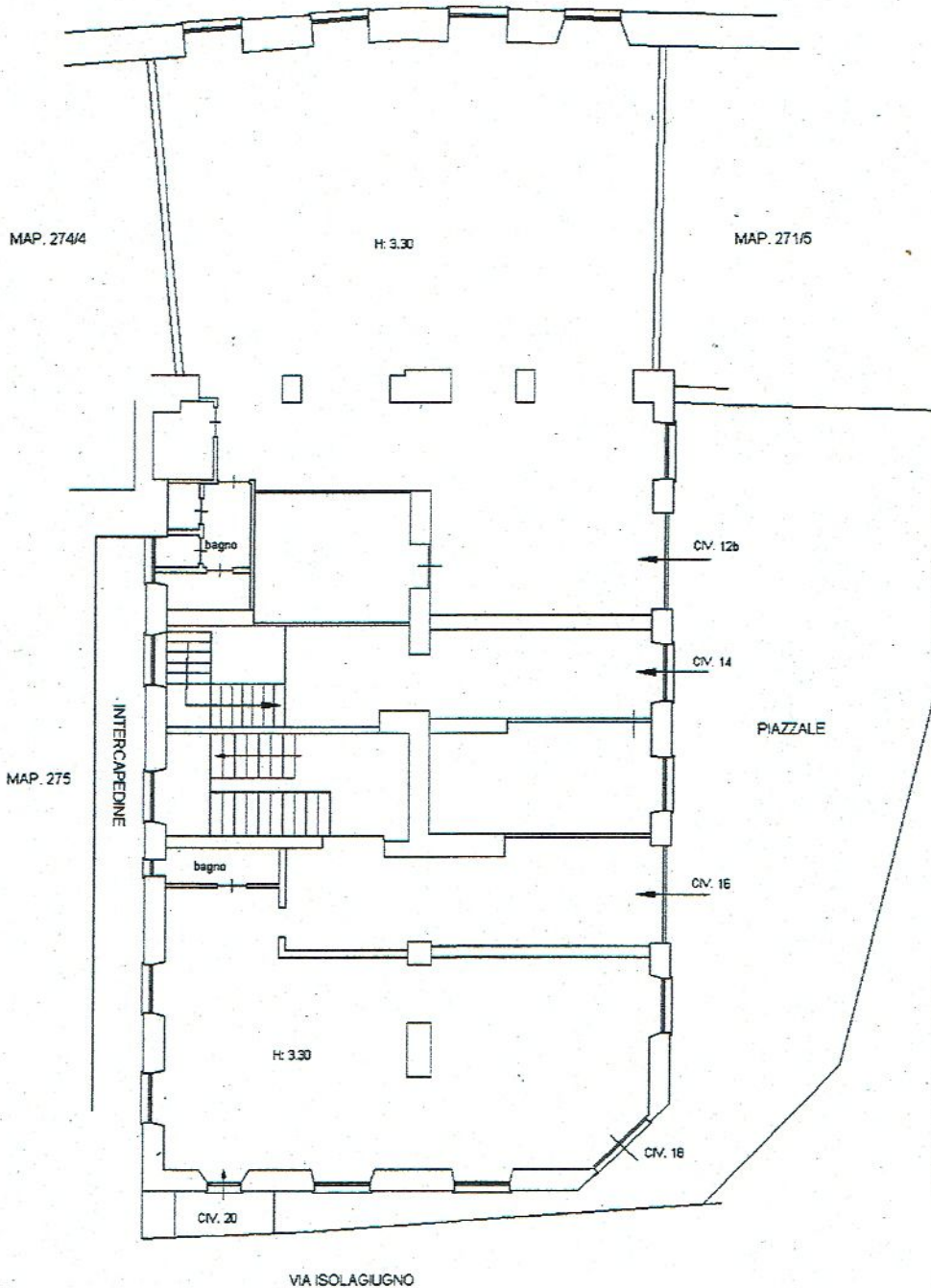

**PIANO TERRENO**

ORIENTAMENTO



Catasto dei Fabbricati - Situazione al 23/04/2018 - Comune di CAMPO LIGURE(B538) - < Foglio: 12 Particella: 270 - Subalterno 21 > Immobile graffiato  
VIA ISOLAGIUGNO n.12B n.14 n.16 piano: S1-T-1;

**Agenzia del Territorio  
CATASTO FABBRICATI  
Ufficio Provinciale di  
Genova**

Dichiarazione protocollo n. GE0447596 del 15/12/2008

Planimetria di u.i.u. in Comune di Campo Ligure

Via Isola Giugno

civ. 12B-14-16

Identificativi Catastali:

Sezione:

Foglio: 12

Particella: 270

Subalterno: 21

Compilata da:

Piccardo Claudio

Iscritto all'albo:

Geometri

Prov. Genova

N. 2217

Scheda n. 3

Scala 1:200

**PIANO PRIMO**

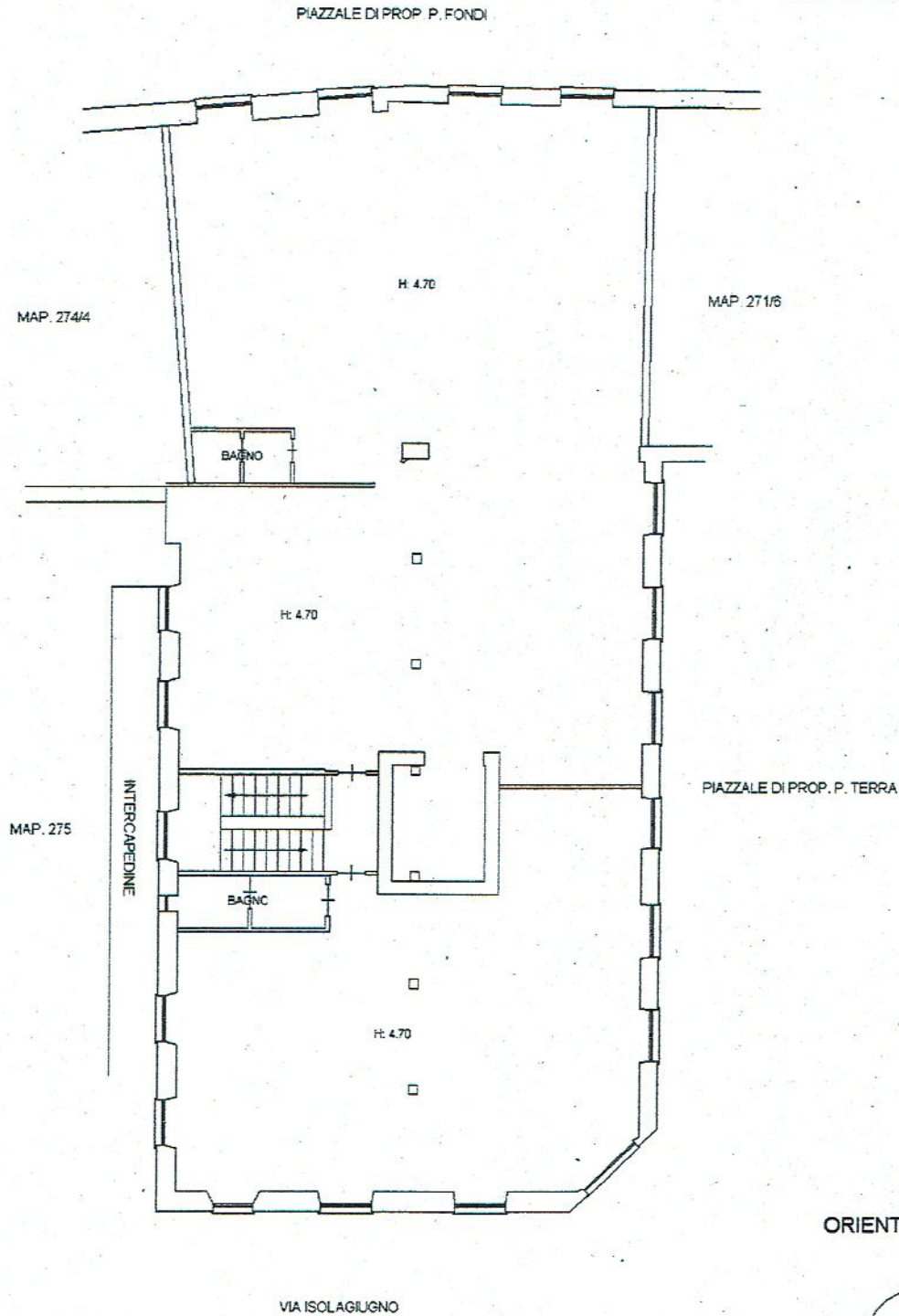

ORIENTAMENTO



Catasto dei Fabbricati - Situazione al 23/04/2018 - Comune di CAMPO LIGURE(B538) - < Foglio: 12 Particella: 270 - Subalterno 21 > Immobile graffiato  
VIA ISOLAGIUGNO n. 12B n. 14 n. 16 piano: S1-T-1;

La sottoscritta Arch. Anna Sessarego (C.F.: SSSNNA57R68Z404P - PEC: [anna.sessarego@archiworldpec.it](mailto:anna.sessarego@archiworldpec.it) ) Ordine degli Architetti PPC della Provincia di Genova, in qualità di esperto nominato per la stima dell'immobile iscritto al n°46/2018 di R.E.

ATTESTA

che la su estesa copia informatico-digitale della Planimetrie catastali dell'immobile di via Isola Giugno 12B, 14,16,18 a Campoligure, reperita presso dell'Agenzia delle Entrate, Direzione Provinciale di Genova, Ufficio provinciale – Territorio Servizi Catastali, è conforme all'originale da cui è stato estratto.

Genova, 30 luglio 2018

Arch. Anna Sessarego  
