

G.E. Dott. D. Bianchi
Giudizio di esecuzione promossa da:
INTESA SAN PAOLO SPA

Legale: Avv. F. Mallucci

Contro:

Sig.

Esecutato

ALLEGATO N° 13/14

DOCUMENTAZIONE FOTOGRAFICA

relativa all'esterno dell'edificio

geometra Franco Garbarino

Albo del Collegio Provinciale Geometri e Geometri Laureati di Genova al n° 2400
Studio: 16029 Torriglia (GE) – Via N.S. della Provvidenza, civ. 29
Telef. 347.84 16 654 email: franco.garbarino@tiscali.it PEC: franco.garbarino@geopec.it

TRIBUNALE CIVILE DI GENOVA – VII Sezione Civile
Fallimenti ed Esecuzioni Immobiliari

RE 601/2013

G.E. Dott. D. Bianchi
Giudizio di esecuzione promossa da:
INTESA SAN PAOLO SPA

Legale: Avv. F. Mallucci

Contro:
Sig.

Esecutato

DOCUMENTAZIONE FOTOGRAFICA ESTERNA



FOTO N° 01 – Lato Prospetto principale



FOTO N° 02 – Portale di accesso

geometra Franco Garbarino

Albo del Collegio Provinciale Geometri e Geometri Laureati di Genova al n° 2400
Studio: 16029 Torriglia (GE) – Via N.S. della Provvidenza, civ. 29
Telef. 347.84 16 654 email: franco.garbarino@tiscali.it PEC: franco.garbarino@geopec.it

TRIBUNALE CIVILE DI GENOVA – VII Sezione Civile
Fallimenti ed Esecuzioni Immobiliari

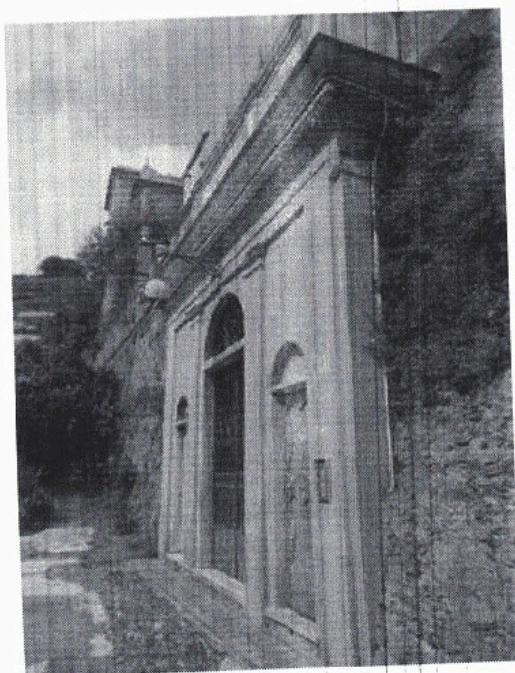
RE 601/2013

G.E. Dott. D. Bianchi
Giudizio di esecuzione promossa da:
INTESA SAN PAOLO SPA

Legale: Avv. F. Mallucci

Contro:

Sig.

Esecutato



FOTO N° 03 – Prima rampa di accesso



FOTO N° 04 – Prima rampa di accesso

geometra Franco Garbarino

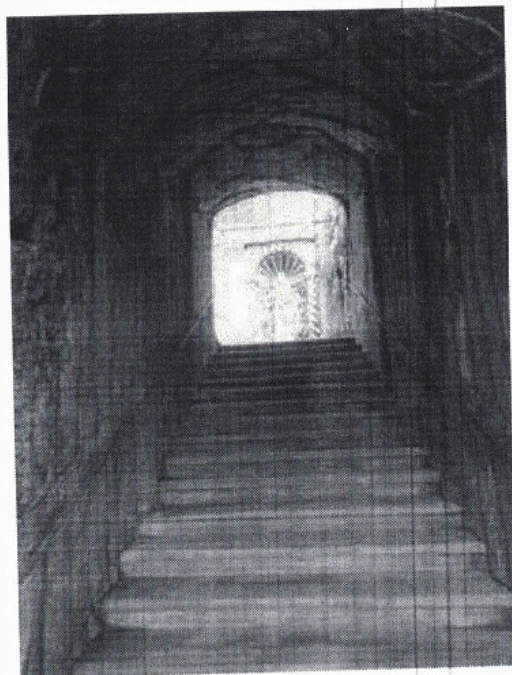
Albo del Collegio Provinciale Geometri e Geometri Laureati di Genova al n° 2400
Studio: 16029 Torriglia (GE) – Via N.S. della Provvidenza, civ. 29
Telef. 347.84 16 654 email: franco.garbarino@tiscali.it PEC: franco.garbarino@geopec.it

TRIBUNALE CIVILE DI GENOVA – VII Sezione Civile
Fallimenti ed Esecuzioni Immobiliari

RE 601/2013

G.E. Dott. D. Bianchi
Giudizio di esecuzione promossa da:
INTESA SAN PAOLO SPA

Legale: Avv. F. Mallucci

Contro:

Sig.

Esecutato



FOTO N° 05 – Atrio edificio



FOTO N° 06 – Scale interne

geometra Franco Garbarino

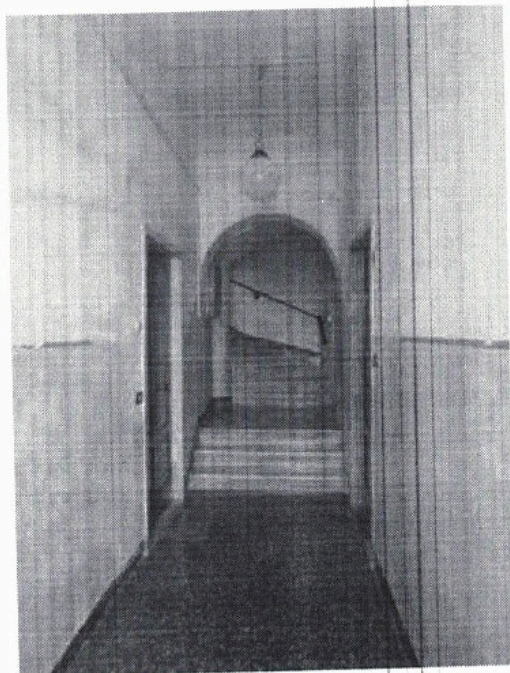
Albo del Collegio Provinciale Geometri e Geometri Laureati di Genova al n° 2400
Studio: 16029 Torriglia (GE) – Via N.S. della Provvidenza, civ. 29
Telef. 347.84 16 654 email: franco.garbarino@tiscali.it PEC: franco.garbarino@geopec.it

G.E. Dott. D. Bianchi
Giudizio di esecuzione promossa da:
INTESA SAN PAOLO SPA

Legale: Avv. F. Mallucci

Contro:

Sig.

Esecutato

ALLEGATO N° 14/14

DOCUMENTAZIONE FOTOGRAFICA

**relativa all'interno
dell'unità immobiliare**

geometra Franco Garbarino

Albo del Collegio Provinciale Geometri e Geometri Laureati di Genova al n° 2400
Studio: 16029 Torriglia (GE) – Via N.S. della Provvidenza, civ. 29
Telef. 347.84 16 654 email: franco.garbarino@tiscali.it PEC: franco.garbarino@geopec.it

TRIBUNALE CIVILE DI GENOVA – VII Sezione Civile
Fallimenti ed Esecuzioni Immobiliari

RE 601/2013

G.E. Dott. D. Bianchi
Giudizio di esecuzione promossa da:
INTESA SAN PAOLO SPA

Legale: Avv. F. Mallucci

Contro:

Sig.

Esecutato

DOCUMENTAZIONE FOTOGRAFICA INTERNA



FOTO N° 01 – ingresso



FOTO N° 02 – ingresso

geometra Franco Garbarino

Albo del Collegio Provinciale Geometri e Geometri Laureati di Genova al n° 2400
Studio: 16029 Torriglia (GE) – Via N.S. della Provvidenza, civ. 29
Telef. 347.84 16 654 email: franco.garbarino@tiscali.it PEC: franco.garbarino@geopec.it

TRIBUNALE CIVILE DI GENOVA – VII Sezione Civile
Fallimenti ed Esecuzioni Immobiliari

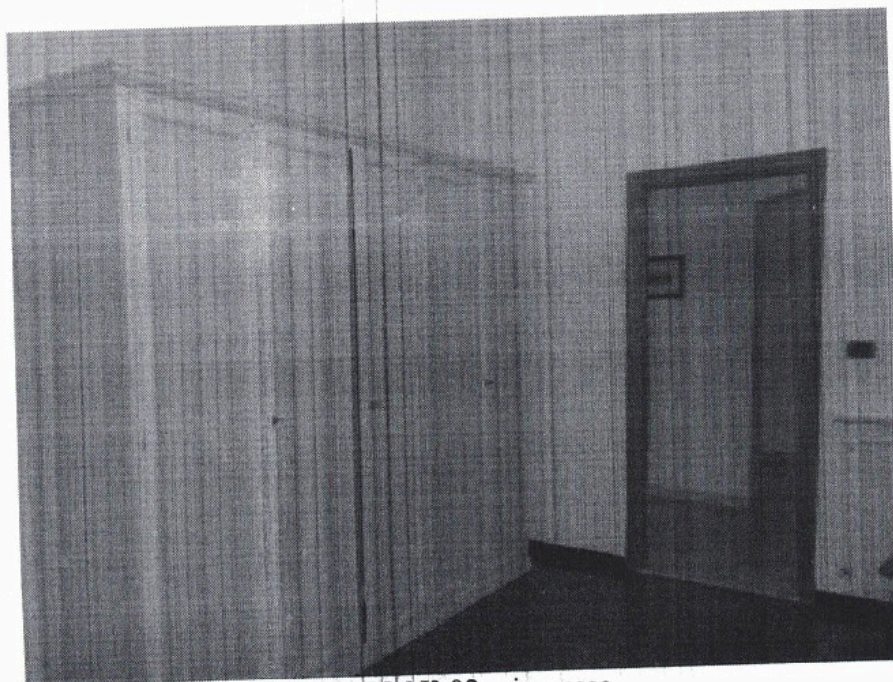
RE 601/2013

G.E. Dott. D. Bianchi
Giudizio di esecuzione promossa da:
INTESA SAN PAOLO SPA

Legale: Avv. F. Mallucci

Contro:

Sig.

Esecutato



FOTO N° 03 – ingresso



FOTO N° 04 – cucina

geometra Franco Garbarino

Albo del Collegio Provinciale Geometri e Geometri Laureati di Genova al n° 2400
Studio: 16029 Torriglia (GE) – Via N.S. della Provvidenza, civ. 29
Telef. 347.84 16 654 email: franco.garbarino@tiscali.it PEC: franco.garbarino@geopec.it

TRIBUNALE CIVILE DI GENOVA – VII Sezione Civile
Fallimenti ed Esecuzioni Immobiliari

RE 601/2013

G.E. Dott. D. Bianchi
Giudizio di esecuzione promossa da:
INTESA SAN PAOLO SPA

Legale: Avv. F. Mallucci

Contro:

Sig.

Esecutato



FOTO N° 05 – cucina



FOTO N° 06 – bagno

geometra Franco Garbarino

Albo del Collegio Provinciale Geometri e Geometri Laureati di Genova al n° 2400
Studio: 16029 Torriglia (GE) – Via N.S. della Provvidenza, civ. 29
Telef. 347.84 16 654 email: franco.garbarino@tiscali.it PEC: franco.garbarino@geopec.it

TRIBUNALE CIVILE DI GENOVA – VII Sezione Civile
Fallimenti ed Esecuzioni Immobiliari

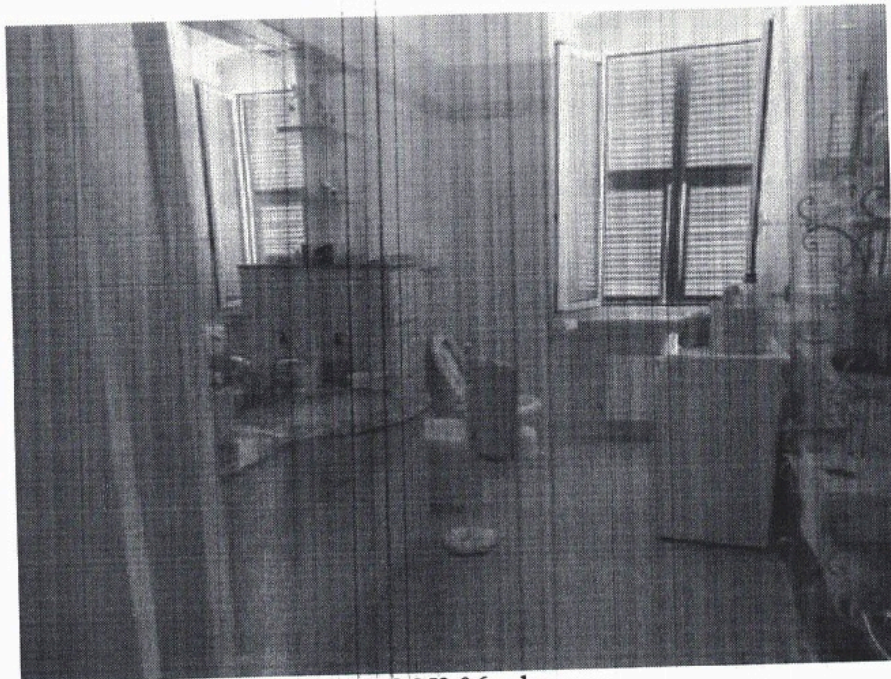
RE 601/2013

G.E. Dott. D. Bianchi
Giudizio di esecuzione promossa da:
INTESA SAN PAOLO SPA

Legale: Avv. F. Mallucci

Contro:

Sig.

Esecutato



FOTO N° 07 – bagno



FOTO N° 08 – bagno

geometra Franco Garbarino

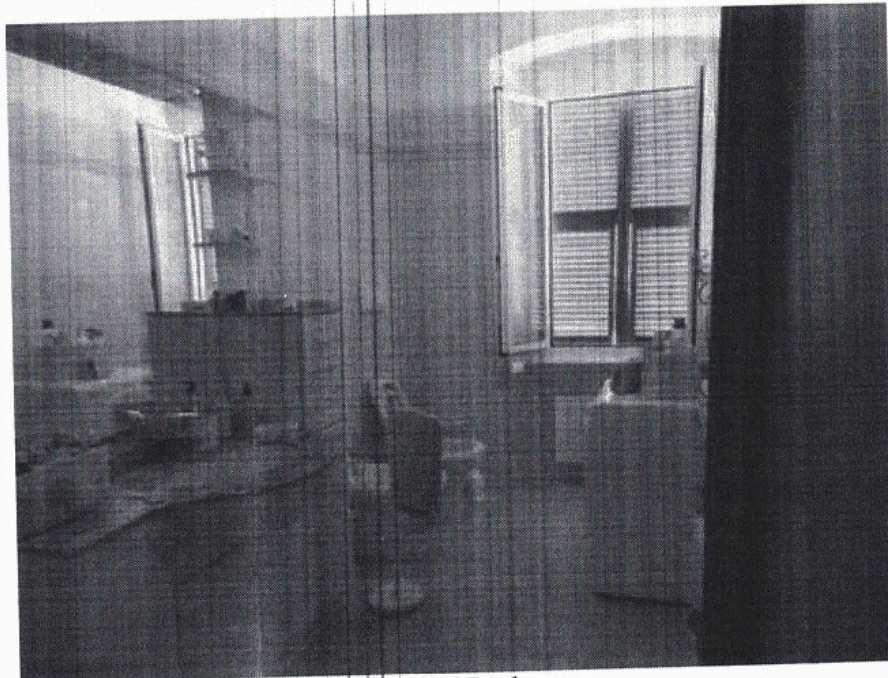
Albo del Collegio Provinciale Geometri e Geometri Laureati di Genova al n° 2400
Studio: 16029 Torriglia (GE) – Via N.S. della Provvidenza, civ. 29
Telef. 347.84 16 654 email: franco.garbarino@tiscali.it PEC: franco.garbarino@geopec.it

TRIBUNALE CIVILE DI GENOVA – VII Sezione Civile
Fallimenti ed Esecuzioni Immobiliari

G.E. Dott. D. Bianchi
Giudizio di esecuzione promossa da:
INTESA SAN PAOLO SPA

RE 601/2013

Legale: Avv. F. Mallucci

Contro:

Sig.

Esecutato



FOTO N° 09 – camera 3



FOTO N° 10 – camera 3

geometra Franco Garbarino

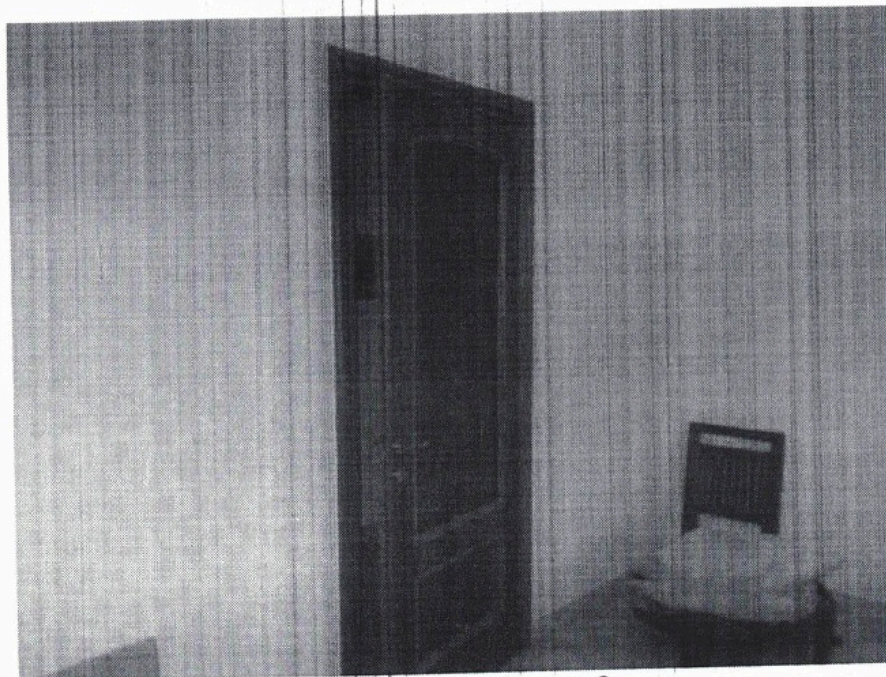
Albo del Collegio Provinciale Geometri e Geometri Laureati di Genova al n° 2400
Studio: 16029 Torriglia (GE) – Via N.S. della Provvidenza, civ. 29
Telef. 347.84 16 654 email: franco.garbarino@tiscali.it PEC: franco.garbarino@geopec.it

TRIBUNALE CIVILE DI GENOVA – VII Sezione Civile
Fallimenti ed Esecuzioni Immobiliari

RE 601/2013

G.E. Dott. D. Bianchi
Giudizio di esecuzione promossa da:
INTESA SAN PAOLO SPA

Legale: Avv. F. Mallucci

Contro:

Sig.

Esecutato



FOTO N° 11 – camera 2



FOTO N° 12 – camera 2

geometra Franco Garbarino

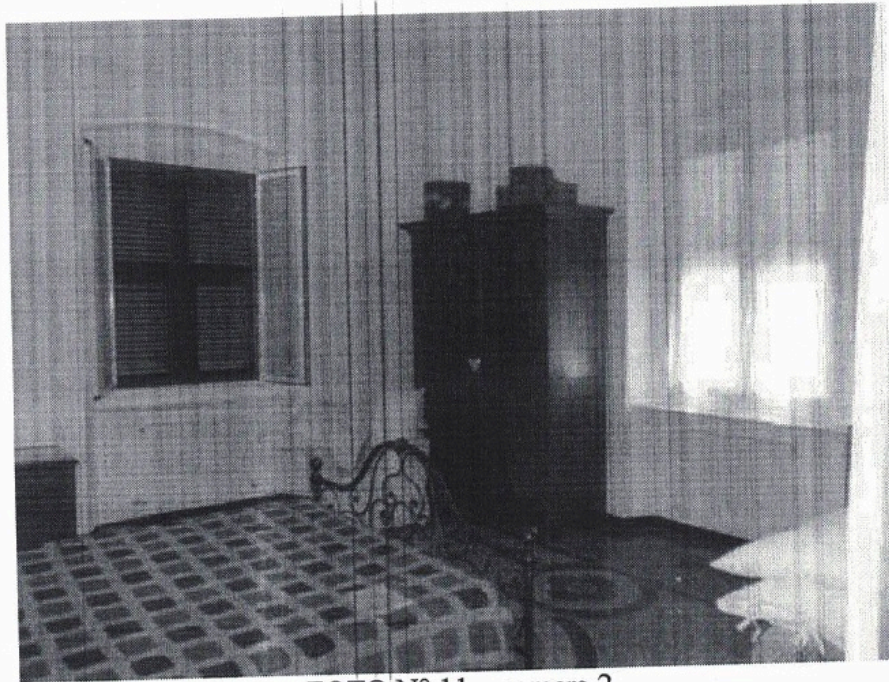
Albo del Collegio Provinciale Geometri e Geometri Laureati di Genova al n° 2400
Studio: 16029 Torriglia (GE) – Via N.S. della Provvidenza, civ. 29
Telef. 347.84 16 654 email: franco.garbarino@tiscali.it PEC: franco.garbarino@geopec.it

TRIBUNALE CIVILE DI GENOVA – VII Sezione Civile
Fallimenti ed Esecuzioni Immobiliari

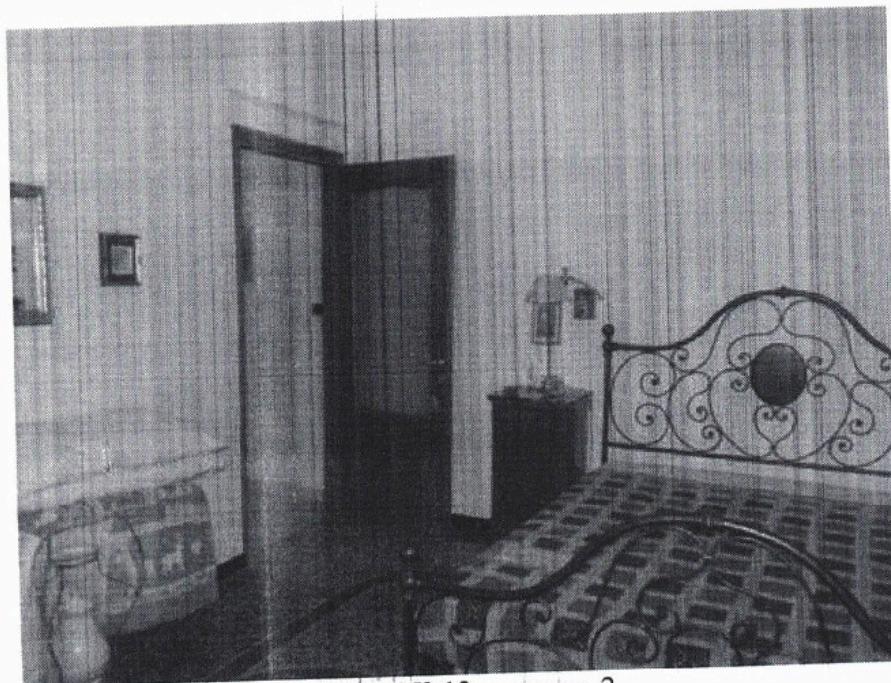
RE 601/2013

G.E. Dott. D. Bianchi
Giudizio di esecuzione promossa da:
INTESA SAN PAOLO SPA

Legale: Avv. F. Mallucci

Contro:

Sig.

Esecutato



FOTO N° 13 – camera 1



FOTO N° 14 – camera 1

geometra Franco Garbarino

Albo del Collegio Provinciale Geometri e Geometri Laureati di Genova al n° 2400
Studio: 16029 Torriglia (GE) – Via N.S. della Provvidenza, civ. 29
Telef. 347.84 16 654 email: franco.garbarino@tiscali.it PEC: franco.garbarino@geopec.it

TRIBUNALE CIVILE DI GENOVA – VII Sezione Civile
Fallimenti ed Esecuzioni Immobiliari

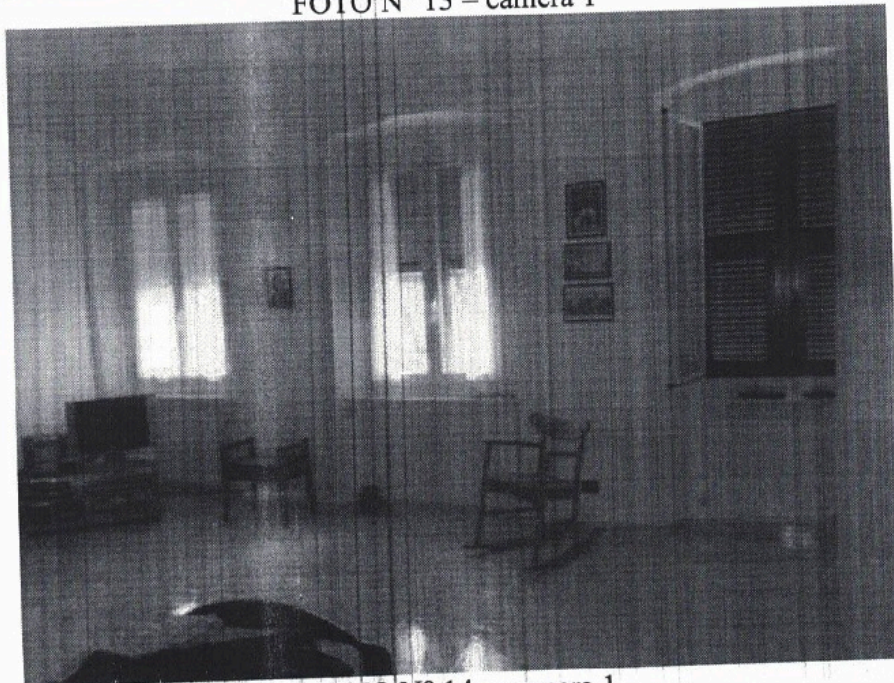
RE 601/2013

G.E. Dott. D. Bianchi
Giudizio di esecuzione promossa da:
INTESA SAN PAOLO SPA

Legale: Avv. F. Mallucci

Contro:

Sig.

Esecutato



FOTO N° 15 – camera 1



FOTO N° 16 – camera 1

geometra Franco Garbarino

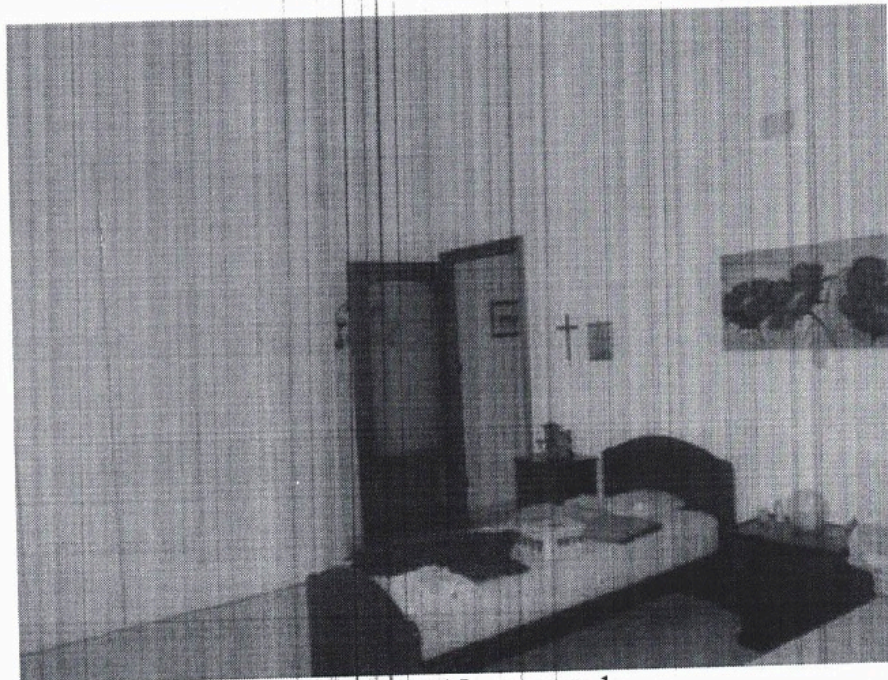
Albo del Collegio Provinciale Geometri e Geometri Laureati di Genova al n° 2400
Studio: 16029 Torriglia (GE) – Via N.S. della Provvidenza, civ. 29
Telef. 347.84 16 654 email: franco.garbarino@tiscali.it PEC: franco.garbarino@geopec.it

TRIBUNALE CIVILE DI GENOVA – VII Sezione Civile
Fallimenti ed Esecuzioni Immobiliari

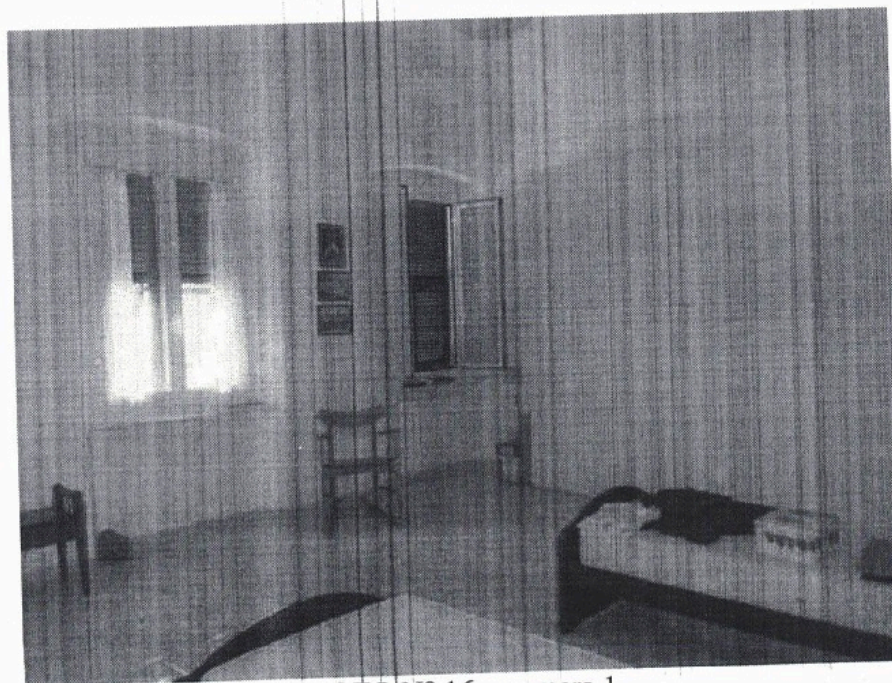
RE 601/2013

G.E. Dott. D. Bianchi
Giudizio di esecuzione promossa da:
INTESA SAN PAOLO SPA

Legale: Avv. F. Mallucci

Contro:

Sig.

Esecutato



FOTO N° 17 – camera 1



FOTO N° 18 – disimpegno

geometra Franco Garbarino
Albo del Collegio Provinciale Geometri e Geometri Laureati di Genova al n° 2400
Studio: 16029 Torriglia (GE) – Via N.S. della Provvidenza, civ. 29
Telef. 347.84 16 654 email: franco.garbarino@tiscali.it PEC: franco.garbarino@geopec.it

TRIBUNALE CIVILE DI GENOVA – VII Sezione Civile
Fallimenti ed Esecuzioni Immobiliari

RE 601/2013

G.E. Dott. D. Bianchi
Giudizio di esecuzione promossa da:
INTESA SAN PAOLO SPA

Legale: Avv. F. Mallucci

Contro:

Sig.

Esecutato

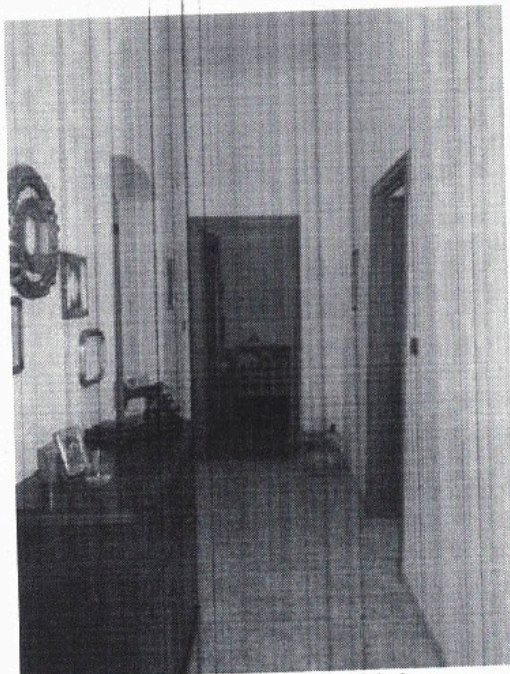

FOTO N° 19 – corridoio

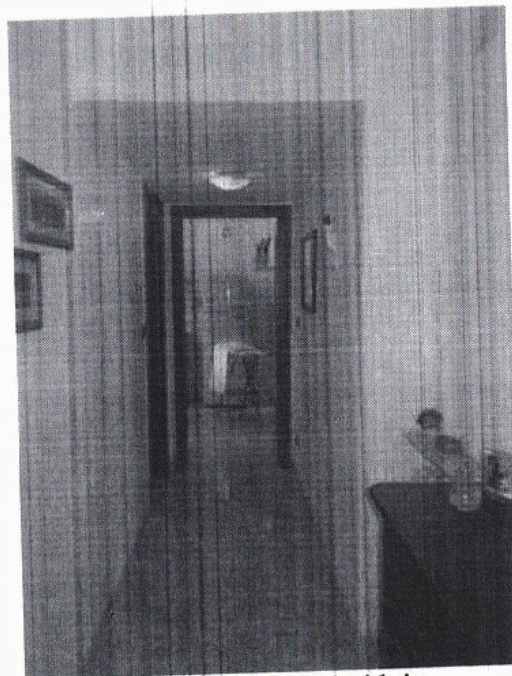

FOTO N° 20 – corridoio

geometra Franco Garbarino
Albo del Collegio Provinciale Geometri e Geometri Laureati di Genova al n° 2400
Studio: 16029 Torriglia (GE) – Via N.S. della Provvidenza, civ. 29
Telef. 347.84 16 654 email: franco.garbarino@tiscali.it PEC: franco.garbarino@geopec.it