

Agenzia delle Entrate
CATASTO FABBRICATI
Ufficio provinciale di
Genova

Dichiarazione protocollo n. G120056138 del 30/03/2017
Planimetria di u.i.u. in Comune di Genova - Genova
Lungoparco Gropallo civ. 4

Identificativi Catastali:

Sezione: GBC
Foglio: 18
Particella: 854
Subalterno: 50

Compilata da:

Scaviglia Carlo
Iscritto all'albo:
Geometri
Prov. Genova N. 02403

Scheda n. 1
Scala 1:200

nct sez. 1 fg. 48 mapp. 101-982

PIANO QUARTO

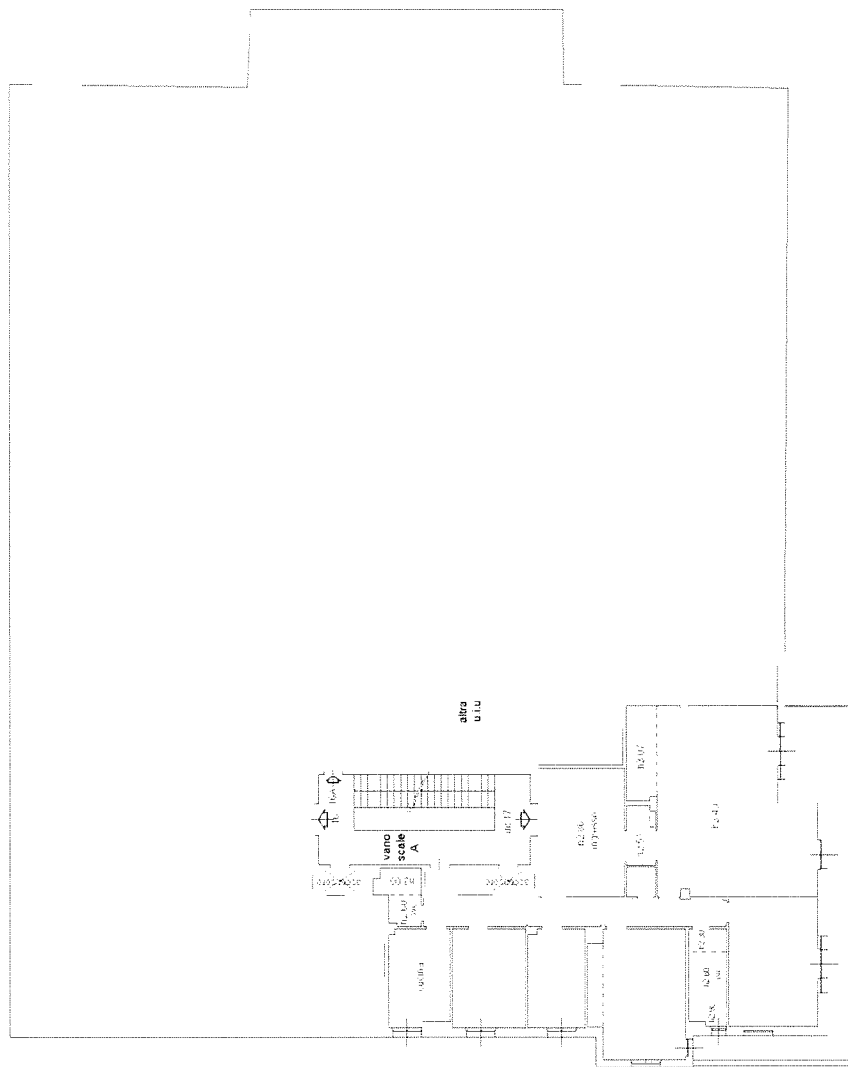

nct sez. 1 fg. 48 mapp. 857-858-859

nct sez. 1 fg. 48 mapp. 101-876

PIANO CANTINE

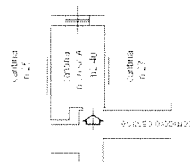

nct sez. 1 fg. 48 mapp. 99-97-857



Ultima planimetria in atti

Data: 18/12/2017 - n. T51207 - Richiedente: CRVCLD48M15C673R

Totale schede: 1 Formato di acquisizione: A3(297x420) - Formato stampa richiesto: A4(210x297)



MINISTERO DELLE FINANZE

DIREZIONE GENERALE DEL CATASTO E DEI SERVIZI TECNICI ERARIAI

ACCERTAMENTO GENERALE DELLA PROPRIETA' IMMOBILIARE URBANA

(R. DECRETO LEGGE 13 APRILE 1939 XVII N. 652)

Planimetria degli immobili urbani denunciati con la Scheda N° 1883324

Comune **GENOVA** **Dist. Chiazza Danzese fu C.B.**

Via Lungomare Cicopello 3

Seguire capoverso, oltre perimetro di solo primo intestatario

12/11/17

ACCERTAMENTO GENERALE DELLA PROPRIETA' IMMOBILIARE URBANA
 R. D. L. 13 aprile 1938-XVII, n. 652)

COMUNE
GENOVA

Tallencio di riscontro
 DELLA
SCHEDA NUMERO
1883324

P. 2° interrato

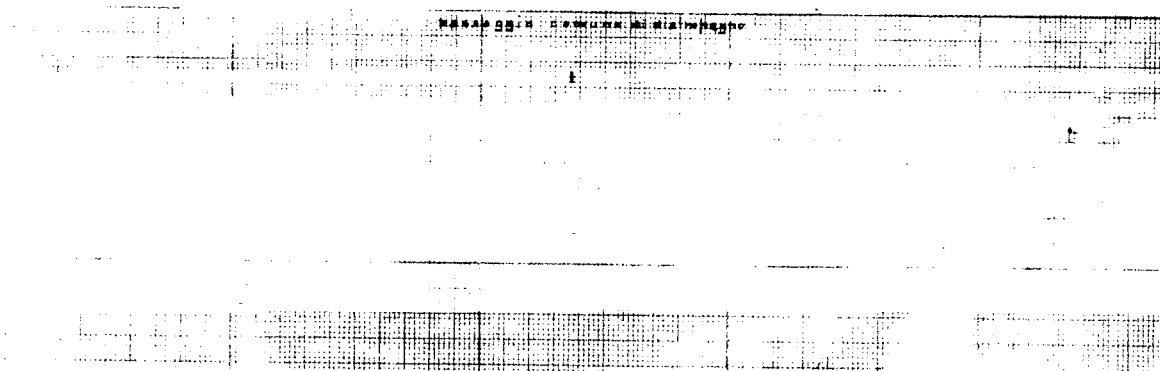
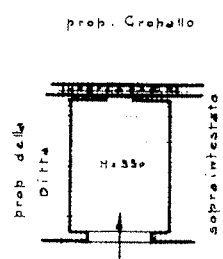

ORIENTAMENTO

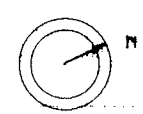

SCALA di 1: 200

Compilata da:
DICHIARANTE
(Titolo, nome e cognome del tecnico)

Iscritto all'Albo de
della Provincia di
Firma *Chiazza Danzese*

Data

Comune di Genova
 sez. urbana GEC foglio 18 mappale 854 sub. 50
 Via Lungoparco Gropallo n.4 int. 17 scala A

Piano Quarto

Sup. netta = 174,04 mq
 Sup. lorda = 197,85 mq
 h = 3,40 m

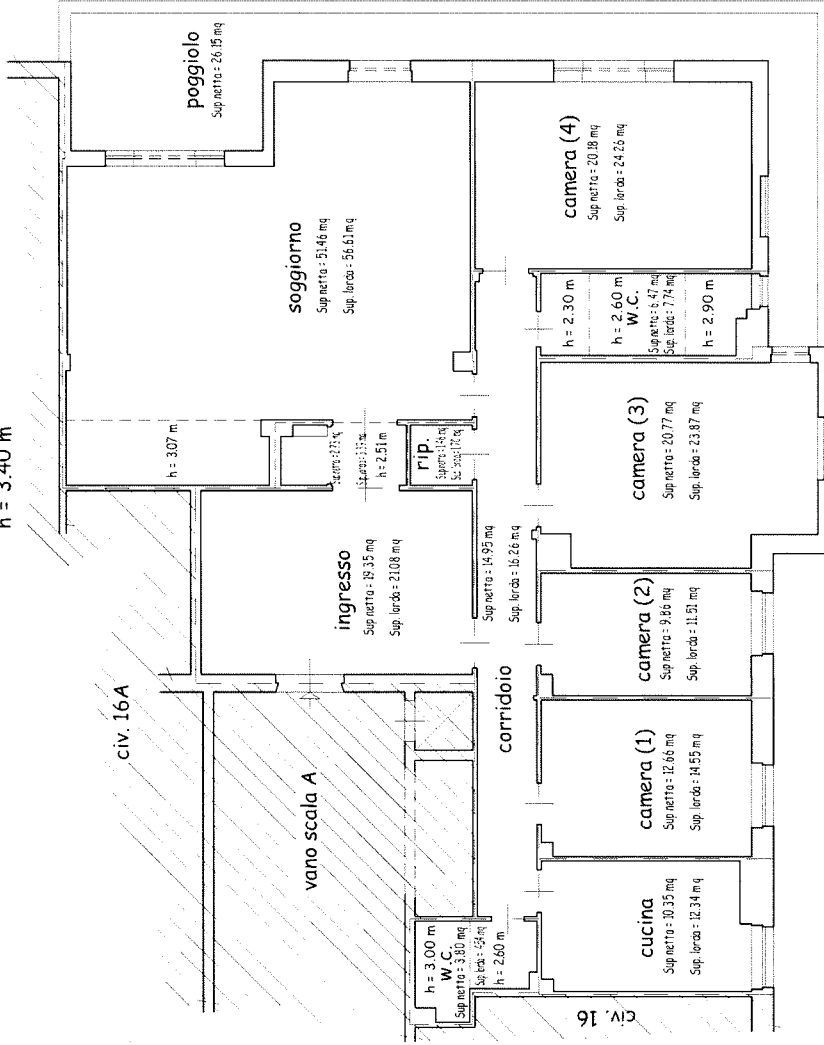
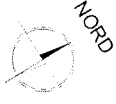

Piano Cantine
 Sup. netta = 8,04 mq
 Sup. lorda = 9,54 mq
 h = 2,40 m

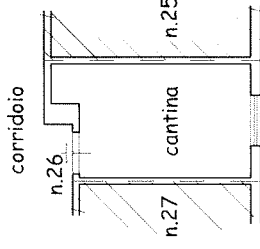

Comune di Genova
sez. urbana GEC foglio 18 mappale 859 sub. 47
Salita delle Fieschine n.44 R

Piano Secondo Interrato

Sup netta = 20.03 mq

Sup lorda = 22.34 mq

h = 2.63 m

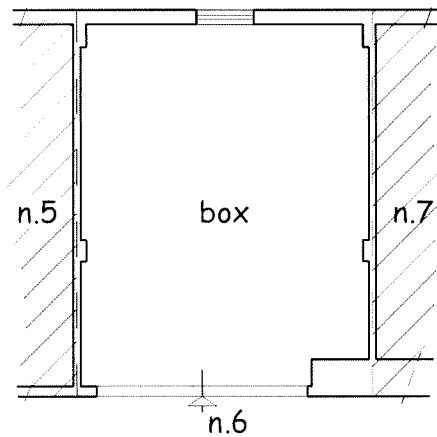
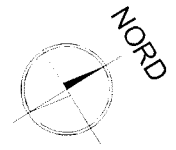

corridoio di manovra

scala 1:100

