

altra proprietà
(INT. 1)

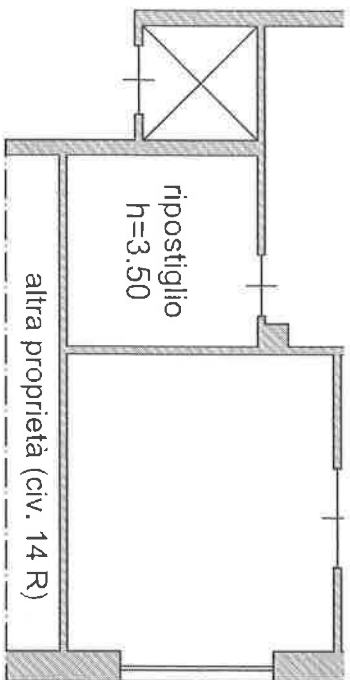

16 R

VIA LUDOV

STATO DEI LUOGHI - DIFFORMITA'

(costruzione di struttura in cartongesso)

DISTACCO VERSO GIARDINI PUBBLICI

altra proprietà
(INT. 1)

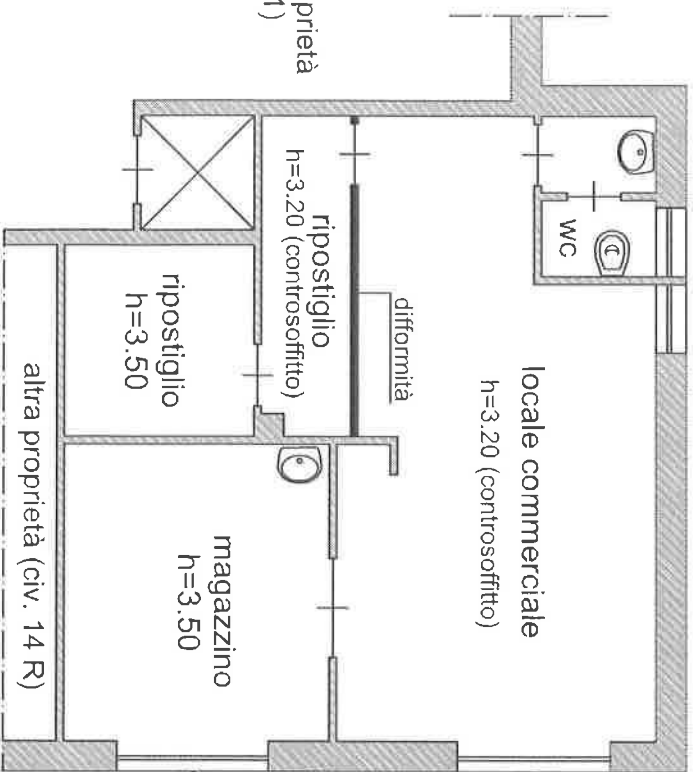

16 R

VIA LUDOVICO ARIOSTO

TRIBUNALE

Esecuzione Immobiliare

R.E. n° 923/2017

BANCA BPM SPA,

Tribunale Civile di Genova - G.E. Dott.

LOCALIZZAZIONE DELL'APPARTAMENTO:

VIA L. ARIOSTO CIVV. 16R - 18

OGGETTO DELLA TAVOLA:

RILIEVO PLANIMETRICO D
ESEGUITO DAL CTU IN DA

DATA:

20.02.2018

AGGIORNAMENTI:

CONSU
ARC

V/i:

e-IT

È VIETATA QUALUNQUE RIPRODUZIONE
COPIA E/O RIPRODUZIONE SENZA APPROVAZIONE DEL PROGETTISTA