

NUOVO C

Planimetria degli immobili urbani denunciati con la Scheda N. 10889987

Comune Ditto ISTITUTO FASCISTA AUTONOMO

Via GENOVA per le CASE POPOLARI della PROVINCIA di GENOVA

Piacenza 19-1: (scala @)

25460/1111

P.I

ACCERTAMENTO GENERALE DELLA PROPRIETA' IMMOBILIARE URBANA

(R.D. L. n. 1103 del 13 aprile 1939-XVII, n. 652)

COMUNE

di

Talonnino di riscontro

DELLA

SCHEDA NUMERO

10882227

AVVERTENZA: Il presente talonnino deve essere incollato a cura del dichiarante sulla planimetria (riproduttore la unita immobiliare denunciata con la presente scheda) da presentare ai sensi dell'articolo 7 del R. D. L. 13 aprile 1939-XVII, n. 652.

PROV. ISTITUTO FASCISTA AUTONOMO PER LE CASE POPOLARI DELLA PROVINCIA DI GENOVA

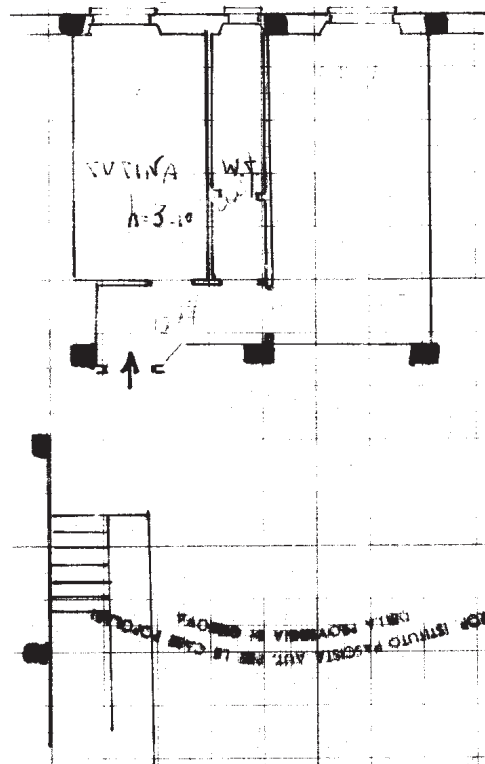

ORIENTAMENTO
N ←

SCALA DI 1:100

Compilato da:
[Signature]
iscritto all'Albo dei Periti
della Provincia di Genova
Firma: *[Signature]*

Data 26/02/2018

