

Catasto Terreni e dei Fabbricati, ricerca ristretta - Situazione al 02/02/2016 - Comune di NE(F858) Soggetto: FENATI LUISA - Foglio: 31 - Part. 97
VIA ARZENO n. 155 piano: S1-T-1,

Data presentazione: 14/06/1993 - Data: 02/02/2016 - n. GE0036916 - Richiedente BARBERA ALBERTO
Tol. scheda: 1:1 - Formato di acq.: A3(297x420) - Fatti di scala: 1:1
Pianta Planimetria in atti

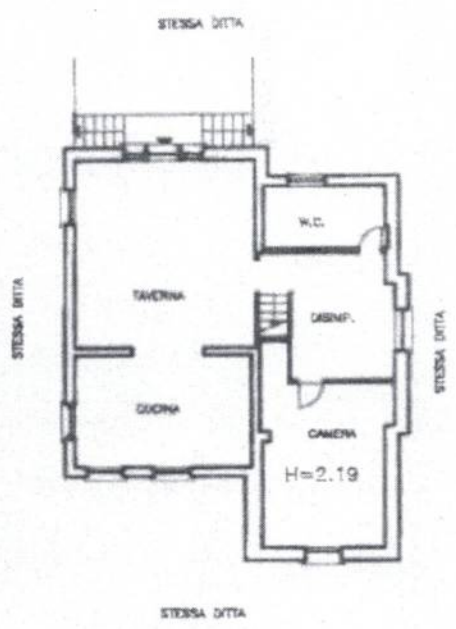

PIANTA PIANO SEMINTERRATO
H=2.03

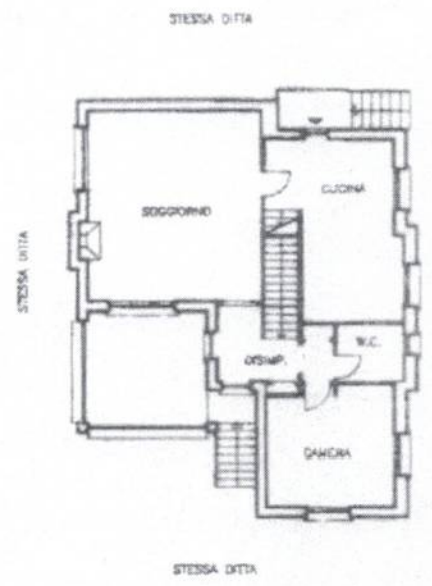

PIANTA PIANO RIALZATO
H=2.90

Dichiarazione
Denuncia

F. 31
n. 609