

# NUOVO CATASTO EDILIZIO URBANO

(R. DECRETO-LEGGE 13 APRILE 1939, N. 662)

Planimetria dell'immobile situato nel Comune di GENOVA

Via ARGONNE 1 BOX F

Allegata alla dichiarazione presentata all'Ufficio Tecnico Erariale di GENOVA

C.C.

F.66/525/6

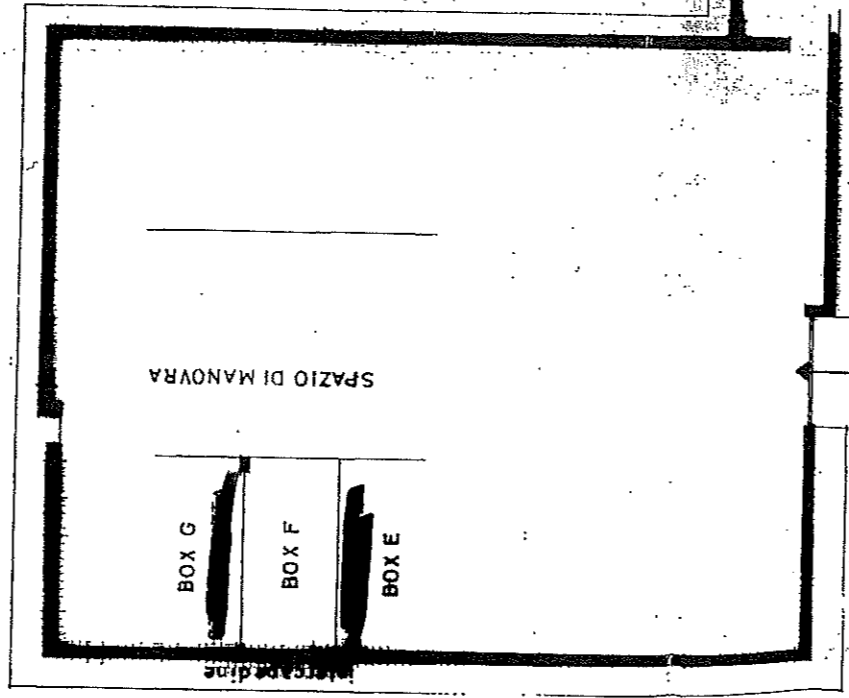

H= 2.70

ORIENTAMENTO



SCALA DI 1:200

SPAZIO RISERVATO PER LE ANNOTAZIONI D'UFFICIO

Compilata dal [redacted]

DATA PROT. N°

Catasto del Fabbricati - Situazione al 10/04/2008 Comune di GENOVA(D969) - Sezione di GENOVA(Q) - < Sezione Urbana: GBB Foglio: 66 Particella: 525 - Subalterno 6 >



ALLEGATO "G"

Iscritto all'Albo degli

della Provincia di

DATA

13 LUG 1963

Firma



[redacted]

DIREZIONE GENERALE DEL CATASTO E DEI SERVIZI TECNICI ERARIALI  
**NUOVO CATASTO EDILIZIO URBANO**

Lire  
100

(R. DECRETO-LEGGE 13 APRILE 1988, N. 652)

Planimetria dell'immobile situato nel Comune di GENOVA.

Via ARGONNE 1 posto auto 4

Allegata alla dichiarazione presentata all'Ufficio Tecnico Erariale di GENOVA.  
 C.C.

F.66/570

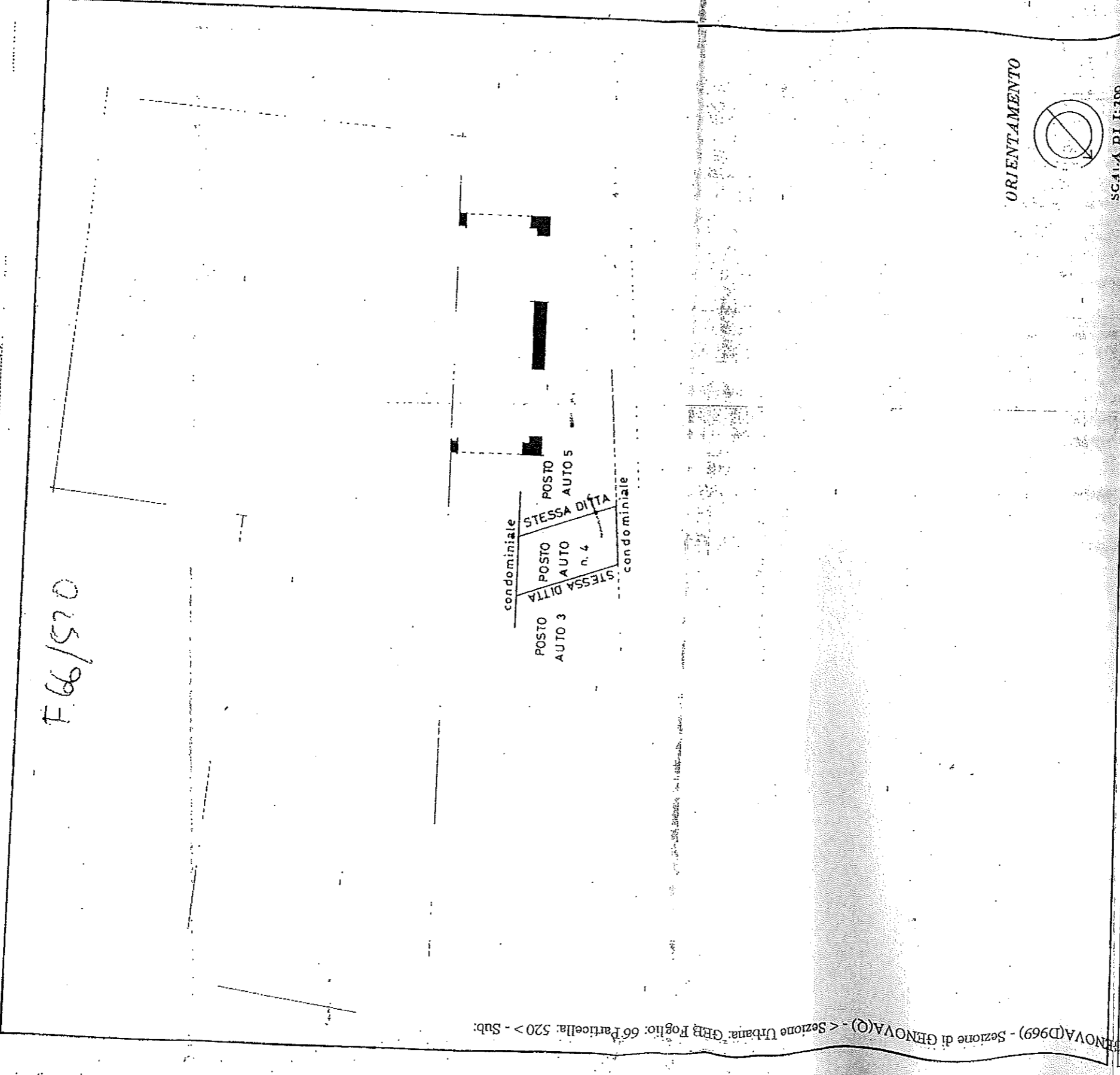

ORIENTAMENTO

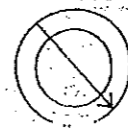

SCALA DI 1:100

GENOVA(9) - Sezione Urbana: GBB Foglio: 66 Particella: 520 > - Sub:

SPAZIO RISERVATO PER LE ANNOTAZIONI D'UFFICIO



DATA  
 PROT. N°

ALLEGATO "I"

Compilata dal

Iscritto all'Albo de  
 della Provincia di

13 LUG 1983



Catasto dei Fabbricati - Situazione al 10/04/2008  
 Comune di GENOVA  
 na Planimetria  
 50