

**Agenzia del Territorio
CATASTO FABBRICATI
Ufficio Provinciale di
Genova**

Dichiarazione protocollo n. GE0173981 del 18/07/2005

Planimetria di u.i.u. in Comune di Genova - Genova

Via Giulio Tanini

civ. 27

Identificativi Catastali:

Sezione: APP
Foglio: 47
Particella: 278
Subalterno: 29

Compilata da:
Crovetto Stefano

Iscritto all'albo:
Geometri

Prov. Genova

N. 3216

Scheda n. 1

Scala 1:200

PIANTA PIANO SECONDO SOTTOSTRADA

APPARTAMENTO INT. 1

H = 3.10 m.

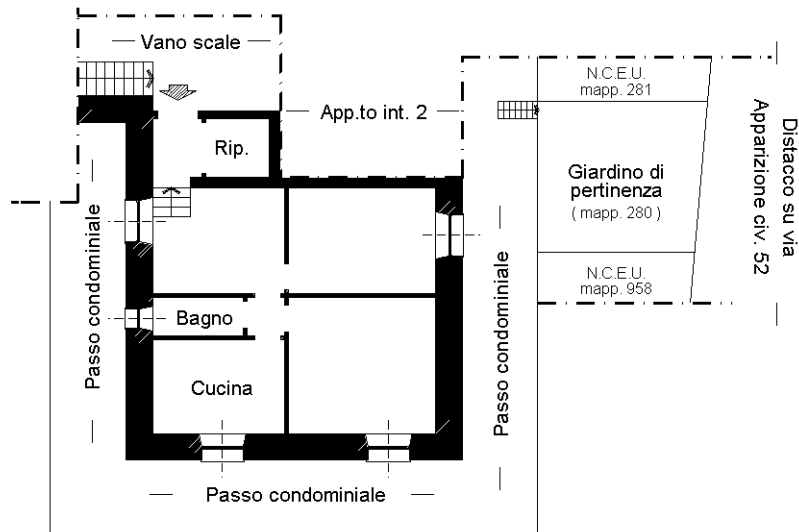

ORIENTAMENTO

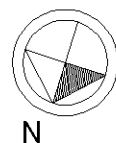

Ultima planimetria in atti