

ALLEGATO FOTOGRAFICO



Foto 1 - Vista aerea del caseggiato



Foto 2 - Vista del caseggiato da levante



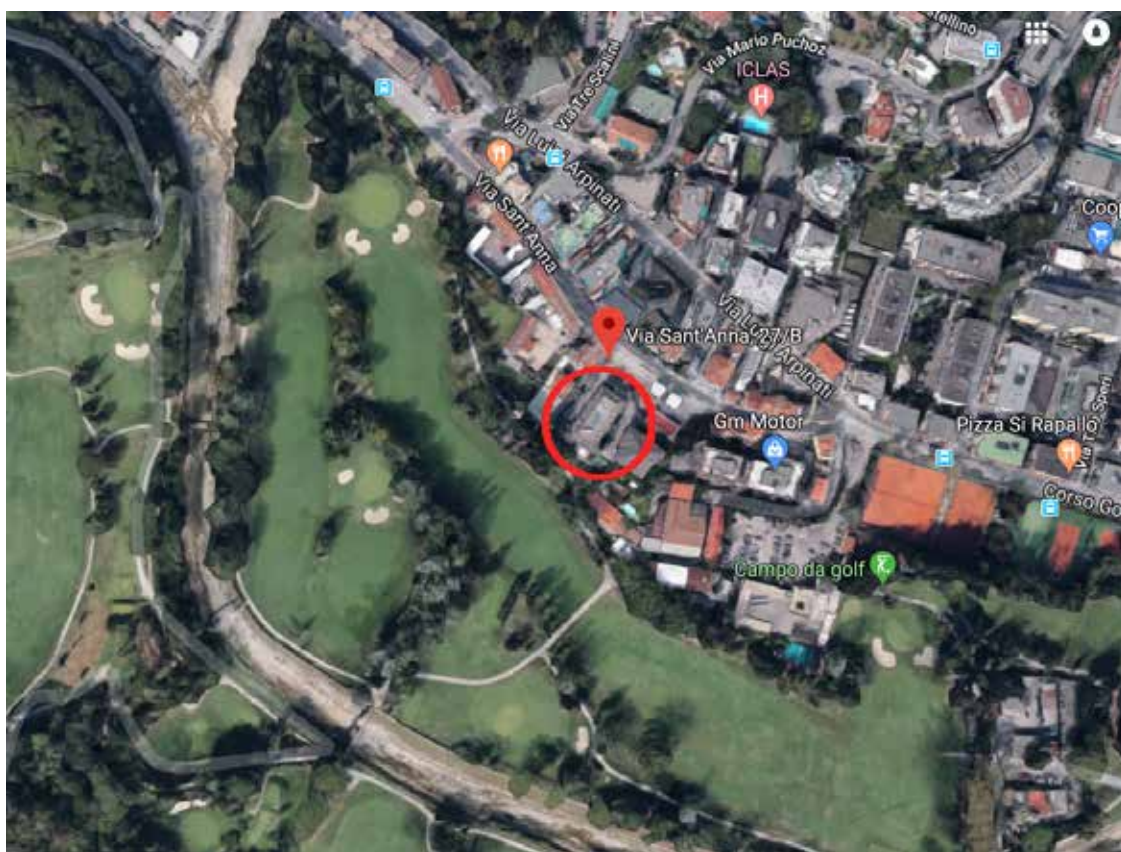

Foto 4 - Vista del lato di accesso del caseggiato

Foto 3 - Vista del caseggiato dal piazzale



Foto 5 - Vista del portone del caseggiato



Foto 6 - Vista del portone dall'interno



Foto 7 - Vista dell'atrio



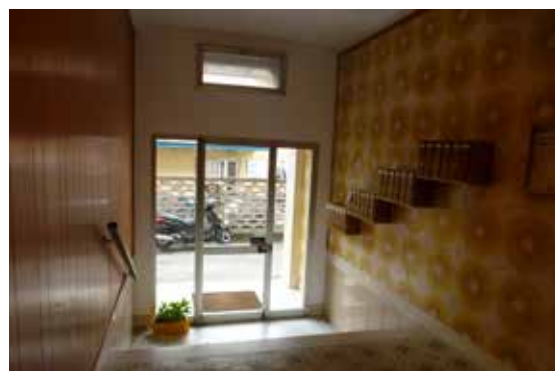

Foto 8 - Vista della porta di accesso all'immobile dal pianerottolo



Foto 9 - Vista della porta di accesso all'immobile dall'interno



Foto 10 - Vista dall'ingresso verso il soggiorno





Foto 12 - Vista della cucina verso la finestra

Foto 11 - Vista della cucina



Foto 13 - Vista dalle finestre dell'immobile





Foto 14 e 15- Vista della prima cameretta verso la porta e la finestra



Foto 16 e 17 - Vista della seconda cameretta verso la porta e la finestra





Foto 18 - 19 - Viste del bagno



Foto 20 - Vista del ripostiglio



Foto 21 - Vista della cantina



Foto 22 - Vista della scala alle cantine

