

MARIO SPEZZANO
GEOMETRA

TRIBUNALE CIVILE DI GENOVA

G.E. Dott.ssa Ada Lucca

UFFICIO ESECUZIONI IMMOBILIARI Sez. 7[^] - R.E. 27/2018

CREDITORE PROCEDENTE

BANCO DI DESIO E DELLA BRIANZA SPA

Avv. M. Presenti

DEBITORE ESECUTATO



UBICAZIONE IMMOBILE

Via Aurelia civ. 95

Frazione San Lorenzo della Costa – 16038 Santa Margherita Ligure (GE)

DOCUMENTAZIONE FOTOGRAFICA



MARIO SPEZZANO
GEOMETRA

SUB 1



SUB 2 – PIAZZALE SUB 6 CON SERVITU' A FAVORE SUB 3

ACCESSO DALLA VIA AURELIA



2



LIMITE' SERVITU' DEL SUB 3



INTERNI SUB 1



INTERNI SUB 2

MARIO SPEZZANO
GEOMETRA

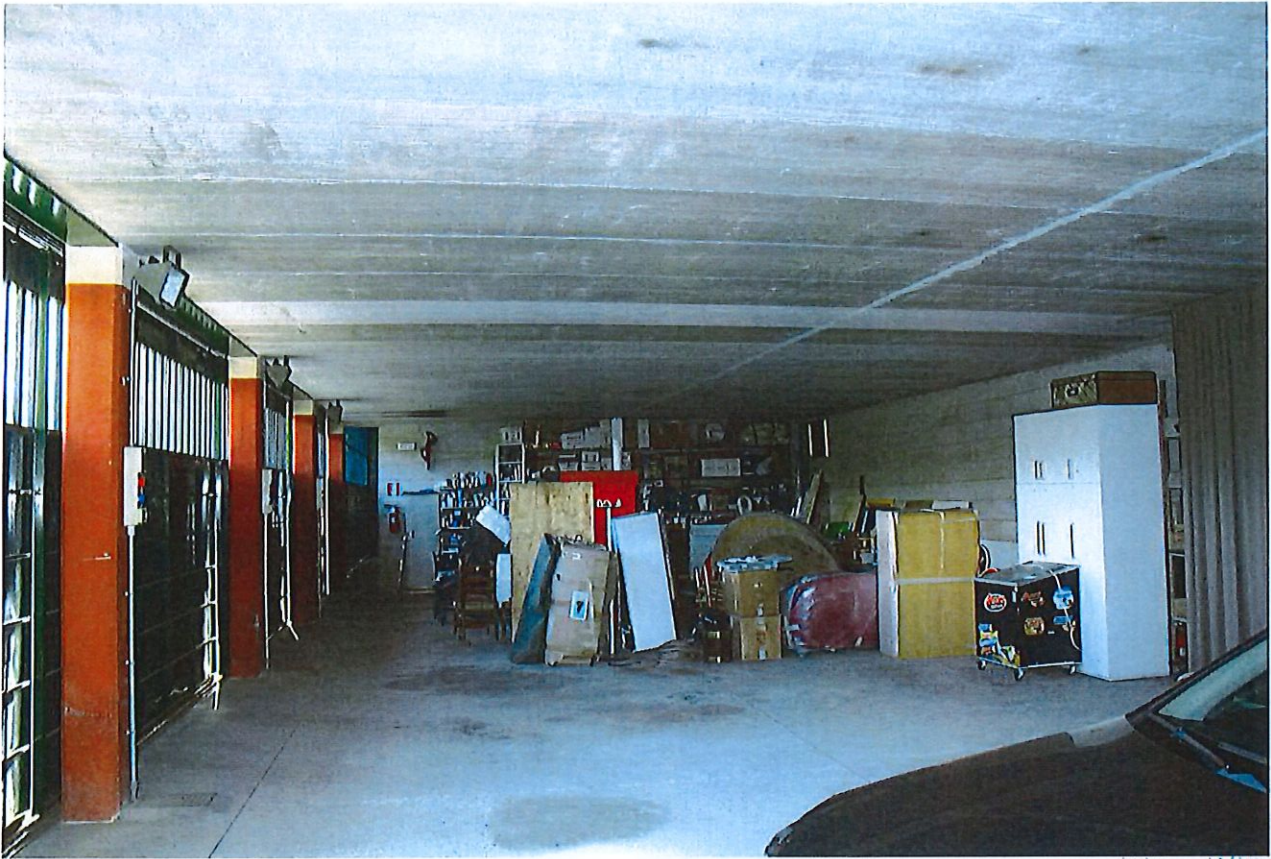

4



PROSPETTO EST

PROSPETTO SUD - COPERTURA SUB 1 E RETRO PEDONABILE



5



COPERTURA SUB 2



COPERTURE E RETRO PEDONABILE



LIMITE COPERTURA- PROSPETTO OVEST