

Architetto Davide Lia  
 p.zza de marini 1/21, 16123 Genova  
 tel -fax 010.246.91.21

Disegnato da: 25015017 - D. 25015017 - n. 02001126 - Architetto LIA DAVIDE

MODULO 11  
 n. 10/1997



MINISTERO DELLE FINANZE  
 DIREZIONE GENERALE DEL CATASTO E DEI SERVIZI TECNICI ERARIALI

Lire  
 200

**NUOVO CATASTO EDILIZIO URBANO**

Planimetria dell'immobile situate al Comune di **GENOVA** **Lot. Distretto delle Vigne G**  
 L. 22/01/1978 n. 10/1997 - n. 02001126 - Architetto LIA DAVIDE - L. 22/01/1978 n. 10/1997 - n. 02001126 - Architetto LIA DAVIDE  
 D. 10/01/1997 n. 10/1997 - L. 22/01/1978 n. 10/1997 - n. 02001126 - Architetto LIA DAVIDE - L. 22/01/1978 n. 10/1997 - n. 02001126 - Architetto LIA DAVIDE  
 Allegata alla dichiarazione presentata all'Ufficio Tecnico Erariale di Genova.  
 Catasto n. 22-02-10/1997 per via CANTANI zona Porto n. 11/1997 (10/01/1997 per n. 11/1997)

PIANO 5

Partita 10070  
 Foglio 00  
 Mappale 001  
 Sub. 01

View dell'area coperta

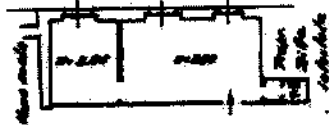

Corridore comune

ORIENTAMENTO



SCALA 1:500

SPAZIO RISERVATO PER LE ANNOTAZIONI D'UFFICIO

DATA  
 1997/11/17

8832/2

Completato dal **Geometra**  
**Mario Pignatelli**

Levato all'Atto del **Geometra**  
**Mario Pignatelli**

del n. 10/1997

Firma: *[Signature]*

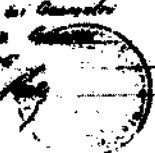

Disegnato da: 25015017 - D. 25015017 - n. 02001126 - Architetto LIA DAVIDE  
 Telegrafico: P. 10/1997 - n. 02001126 - Fax: 010.246.91.21  
 Presentato in via uffici

