

Esecuzione Immobiliare promossa da BANCA POPOLARE DI BERGAMO S.p.a. contro /

Oggetto : RELAZIONE DELL'ESPERTO NOMINATO DAL TRIBUNALE

Ubicazione: GENOVA - VIA DI PRE civ. 162R

## PIANO TERRA

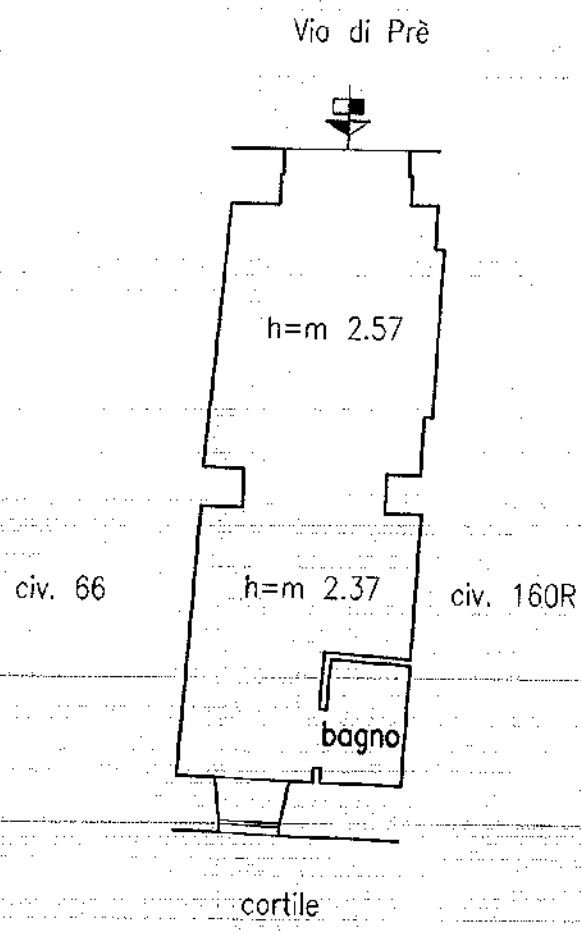



MINISTERO DELLE FINANZE  
DIREZIONE GENERALE DEL CATASTO E DEI SERVIZI TECNICI ERARIALI  
NUOVO CATASTO EDILIZIO URBANO

MOD. A (Nuovo Catasto Edilizio Urbano)

Lire  
300

Planimetria dell'immobile situato nel Comune di GENOVA Via P.D.E. CIV. 162 D.0320  
Dista 100 metri alle a GENOVA il 07/07/1935 Z.C. 16N 35LD7 D.0690  
Allegata alla dichiarazione presentata all'Ufficio Tecnico Erariale di GENOVA

PART. 138858  
FG. 79  
MAP. 187.7

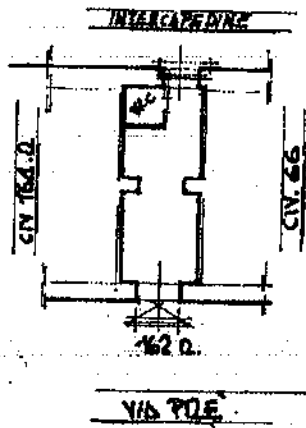

PIANO TETTO  
H=2.80

ORIENTAMENTO



SCALA DI TI. 200

SPAZIO RISERVATO PER LE ANNOTAZIONI D'UFFICIO

D. n. 104  
PROT. N°

*Handwritten notes and signatures in the office reservation space.*

Compilata dal GEOMETRA  
ROBERTO DICCAETI  
Iscritto all'Albo de GEOMETRI 200  
della Provincia di GENOVA  
DATA 20-05-1986  
Firma:



Comune di GENOVA (C.D. 969) - Sezione di GENOVA (C.) - 4 - Sezione Urbana: OEA Foglio: 79 Particella: 187 - Subaltemo 7 >