

Agenzia del Territorio
CATASTO FABBRICATI
Ufficio Provinciale di
Genova

Dichiarazione protocollo n. GE0189733 del 12/06/2012

Planimetria di u.i.u. in Comune di Chiavari

Via Parma

civ. 501/4

Identificativi Catastali:

Sezione:
Foglio: 6
Particella: 1823
Subalterno: 12

Compilata da:
Cogorno Milena

Iscritto all'albo:
Geometri

Prov. Genova

N. 2869

Scheda n. 1

Scala 1:200

PIANO SECONDO

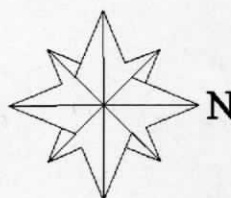
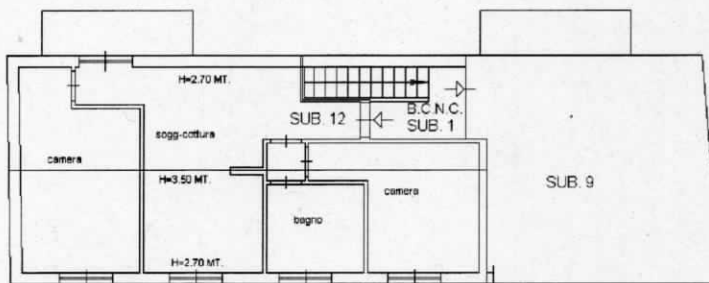

Catasto dei Fabbricati - Situazione al 18/01/2018 - Comune di CHIAVARI(C621) - < Foglio: 6 Particella: 1823 - Subalterno 12 >
VIA PARMA n. 501 piano: 2 interno: 4;

Ultima Planimetria in atti

Data: 18/01/2018 - n. GE0008606 - Richiedente BARRANI CTU TRIB GE

Tot.schede: 1 - Formato di acq.: A4(210x297) - Fatt. di scala: 1:1

**Agenzia del Territorio
CATASTO FABBRICATI
Ufficio Provinciale di
Genova**

Dichiarazione protocollo n. GE0189733 del 12/06/2012

Planimetria di u.i.u. in Comune di Chiavari

Via Parma

civ. 501/A

Identificativi Catastali:

Sezione:

Foglio: 6

Particella: 1823

Subalterno: 11

Compilata da:
Cogorno Milena

Iscritto all'albo:
Geometri

Prov. Genova

N. 2869

Scheda n. 1

Scala 1:200

PIANO STRADA

H=2.40 MT.

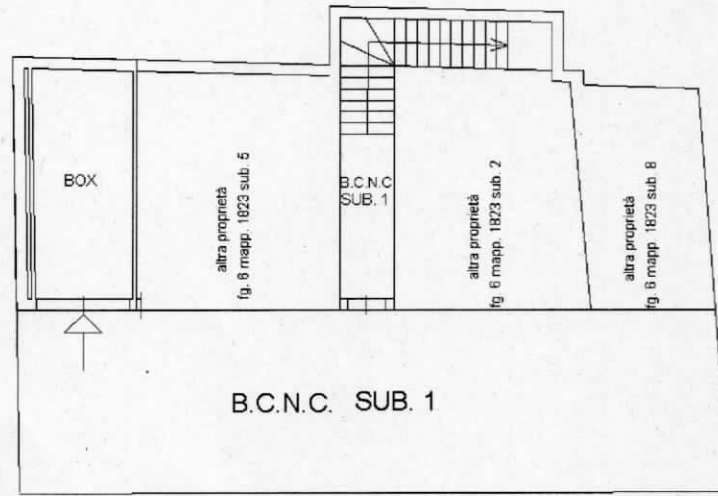

STRADA PROVINCIALE

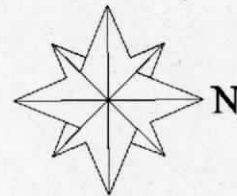

Catasto dei Fabbricati - Situazione al 18/01/2018 - Comune di CHIAVARI(C021) - < Foglio: 6 Particella: 1823 - Subalterno 11 >
VIA PARMA n. 501/A piano: T;

Ultima Planimetria in atti

Data: 18/01/2018 - n. GE0008602 - Richiedente BARRANI CTU TRIB GE

Tot.schede: 1 - Formato di acq.: A4(210x297) - Fatt. di scala: 1:1