

Rilevatore: Arch. D'Amico Ciro
 Situazione attuale - Scala 1:100
PLANIMETRIA



Agenzia delle Entrate
CATASTO FABBRICATI
Ufficio Provinciale di
Genova

Dichiarazione protocollo n. GE0108332 del 20/05/2016

Planimetria di u.i.u. in Comune di Carasco

Localita' Pian Del Molino

civ. SNC

Identificativi Catastali:

Sezione:

Foglio: 4

Particella: 1838

Subalterno: 3

Compilata da:
Giorgio Marco

Iscritto all'albo:
Geometri

Prov. Genova

N. 3651

Scheda n. 1

Scala 1:200

Pianta Piano Terra

h= 2.60 m

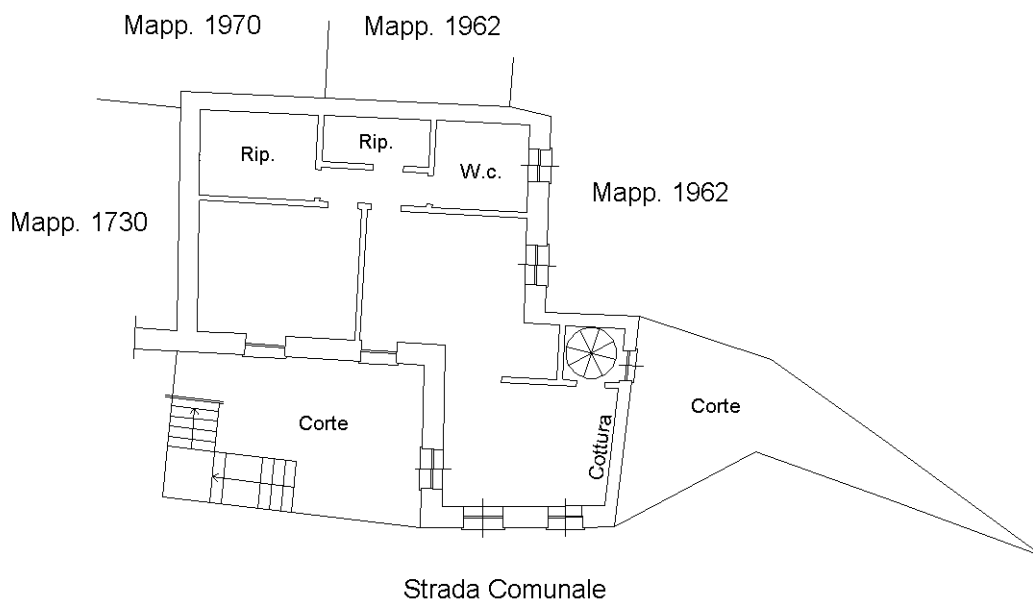

Pianta Piano Primo

h= 2.60 m

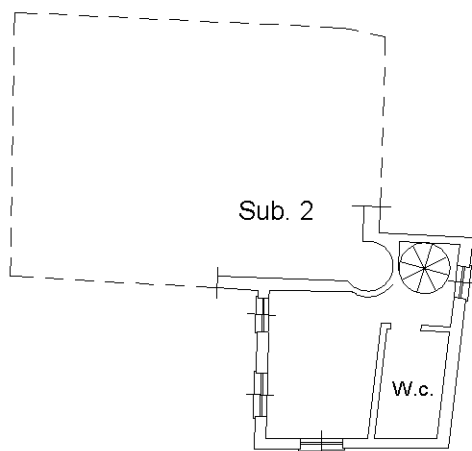

ORIENTAMENTO:

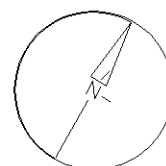

Ultima planimetria in atti

Catasto dei Fabbricati - Situazione al 26/05/2018 - Comune di CARASCO (B726) - < Foglio: 4 - Particella: 1838 - Subalterno: 3 >
Firmato DE GIOVANNI CARLO ELENOR DI MONTANARO S.p.A. - Firma n. 5901c81b68dd94a9093355d4287ce4b28