



MINISTERO DELLE FINANZE  
DIREZIONE GENERALE DEL CATASTO E DEI SERVIZI TECNICI ERARIALI

# NUOVO CATASTO EDILIZIO URBANO

(L. DECRETO-LEGGE 13 APRILE 1939, N. 652)

Planimetria dell'immobile situato nel Comune di GE. PONTEDECIMO Via PRIV. PERCILE CIV. 30 INT.  
Ditta [REDACTED]

Allegata alla dichiarazione presentata all'Ufficio Tecnico Erariale di GENOVA

33046 SP  
~~27144/3~~

PIANO 2°  
ALT. m. 3,00

H = 3,00

DIFACCO

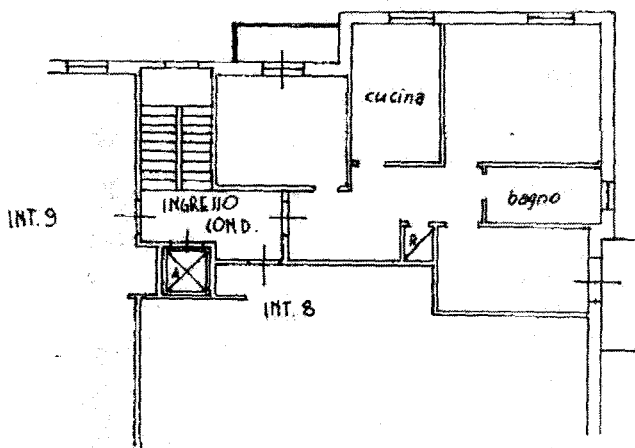

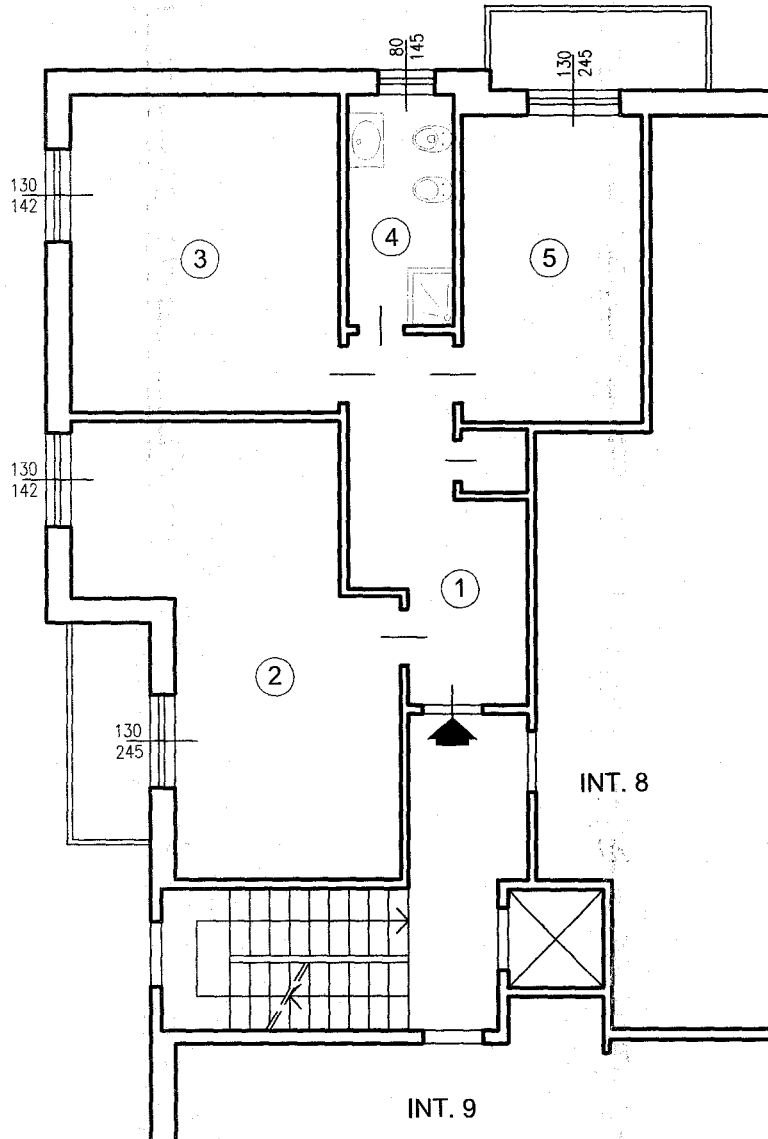

PIANTA PIANO 2



<b>TRIBUNALE DI GENOVA</b>	
BNL / <span style="background-color: black; color: black;">[REDACTED]</span>	879/14
GENOVA - VIA PRIVATA PERCILE 30/7	PIANTA stato attuale scala 1:100
	Tavola 1



VEDUTA AEREA