

**Agenzia del Territorio
CATASTO FABBRICATI
Ufficio Provinciale di
Genova**

Dichiarazione protocollo n. GE0184886 del 21/05/2009

Planimetria di u.i.u. in Comune di Serra Ricco'

Via Fratelli Canepa

civ. SNC

Identificativi Catastali:

Sezione:

Foglio: 25

Particella: 1682

Subalterno: 44

Compilata da:

Amirfeiz Alex Ali Carlo

Iscritto all'albo:

Architetti

Prov. Genova

N. 2551

Scheda n. 1

Scala 1:200

PIANO SECONDO

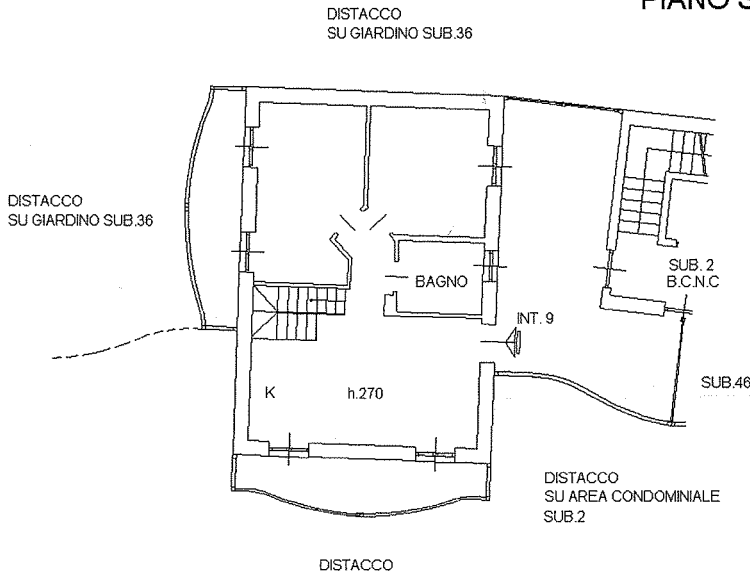

PIANO SOTTOTETTO

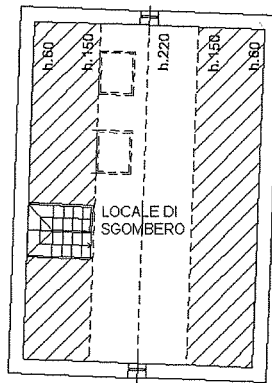

Catasto dei Fabbricati - Situazione al 08/11/2017 - Comune di SERRA RICCO' (1640) - < Foglio: 25 - Particella: 1682 - Subalterno: 44 >
Firmato DA AMIRFEIZ ALEX ALI CARLO CA 3 Serial#: 4a82d2198daa41cc30be4c9d957dfe1

Ultima planimetria in atti

Data: 08/11/2017 - n. T218278 - Richiedente: [REDACTED]

Totale schede: 1 - Formato di acquisizione: A4(210x297) - Formato stampa richiesto: A4(210x297)

U.I. in Via Fratelli Canepa Civ.100D Int.9

STATO ATTUALE

PIANO SECONDO

H= 2,70mt.

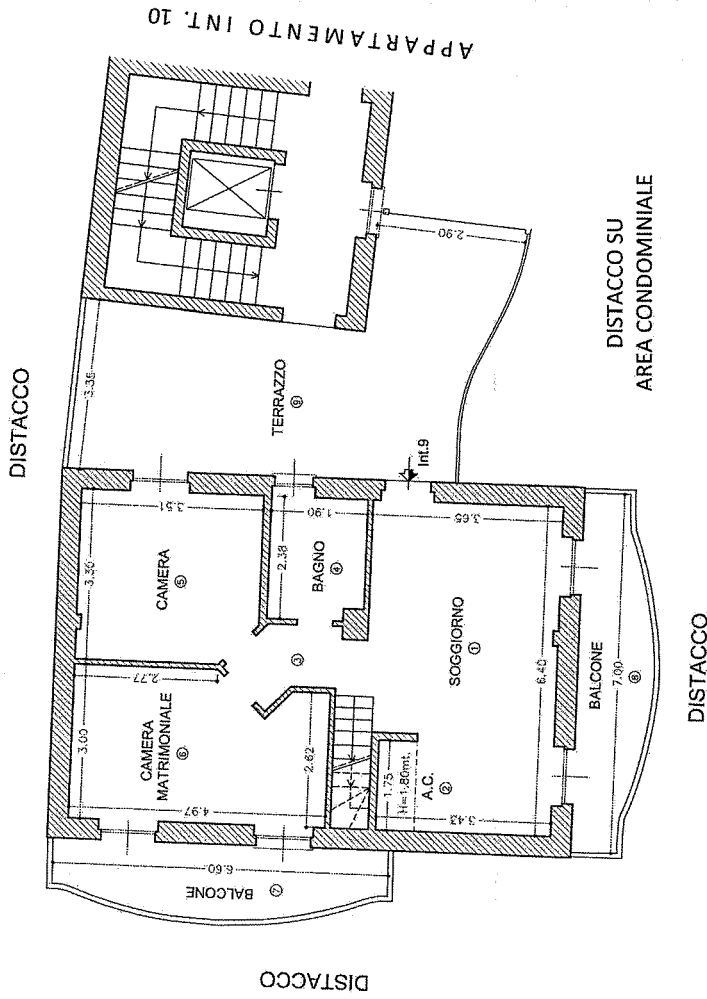

CALCOLO SUPERFICIE VIRTUALE				
Vano	Descrizione	Mq.	Coeff.	Mq.
1	Soggiorno	16,83	1,00	16,83
2	Angolo Cattura	6,45	1,00	6,45
3	Corridoio	3,20	1,00	3,20
4	Bagno	4,45	1,00	4,45
5	Camera	11,60	1,00	11,60
6	Camera Matrimoniale	14,13	1,00	14,13
7	Balcone (Sud-Ovest)	8,35	1,00	8,35
8	Balcone (Est)	8,60	1,00	8,60
9	Terrazzo (Ingresso)	29,50	0,30	8,85
Totale Mq.				82,46
Superficie lorda commerciale totale mq.				89,15

STATO ATTUALE

PIANO SOTTOTETTO

H= 2,20mt.

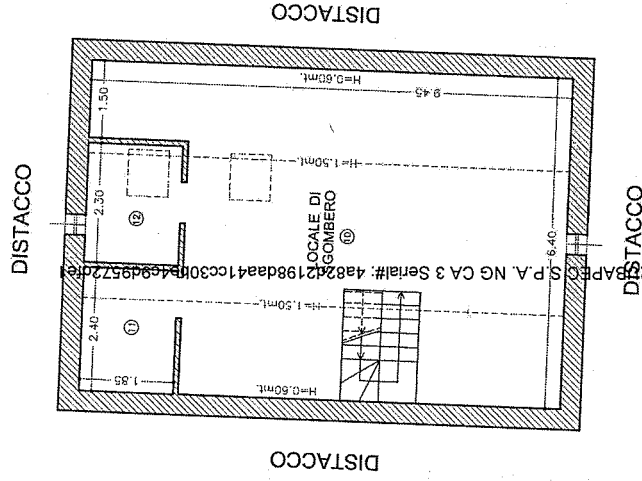

CALCOLO SUPERFICIE VIRTUALE				
Vano	Descrizione	Mq.	Coeff.	Mq.
10	Locale di sgombero	48,15	0,50	24,08
11	Locale di sgombero	4,45	0,50	2,23
12	Locale di sgombero	4,30	0,50	2,15
Totale Mq.				28,45
Superficie lorda commerciale totale mq.				14,25

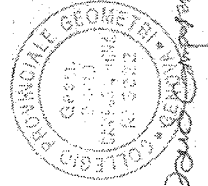

Scala 1:100