

TRIBUNALE CIVILE DI GENOVA - Sez. VII

Ufficio Esecuzioni Immobiliari

immobili in Comune di Genova

Via Superiore Rosata civv. 43 - 45

A Catasto Fabbricati

Sez. BAV Foglio 46 Particella 1007 Subalterni 6 - 11 - 13

PLANIMETRIA GENERALE SCALA 1: 200

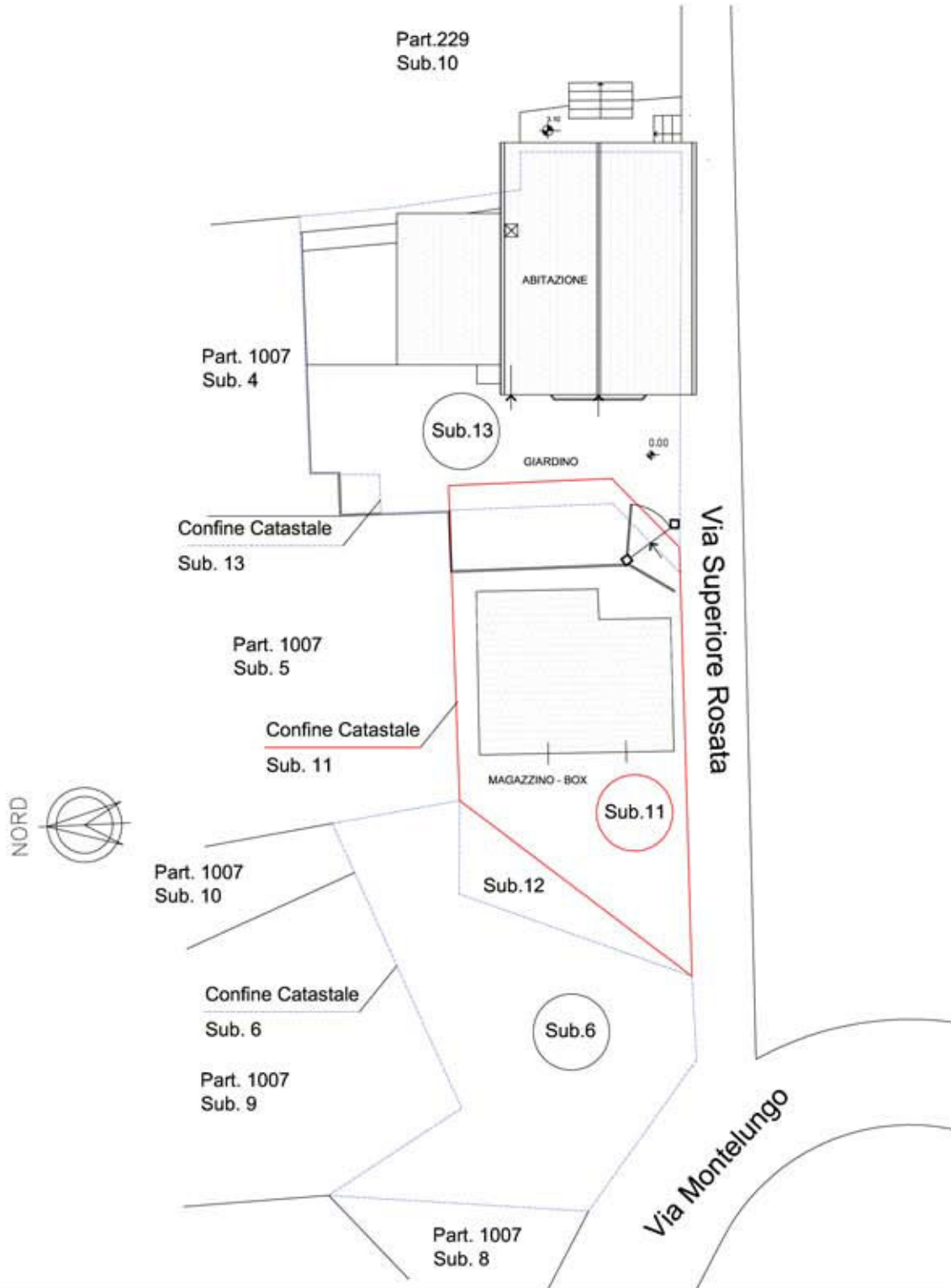

ALLEGATO 3.2

TRIBUNALE CIVILE DI GENOVA - Sez. VII

Ufficio Esecuzioni Immobiliari

immobile in Comune di Genova

Via Superiore Rosata civ. 43 - 45

A Catasto Fabbricati

Sez. BAV Foglio 46 Particella 1007 Sub. 13

STATO ATTUALE - PLANIMETRIA - SCALA 1: 100

VIA SUPERIORE ROSATA

Superficie
Lorda
Commerciale

mq. 43.53

Superficie
Utile
Netta
mq. 30.55

Part.229
Sub.10

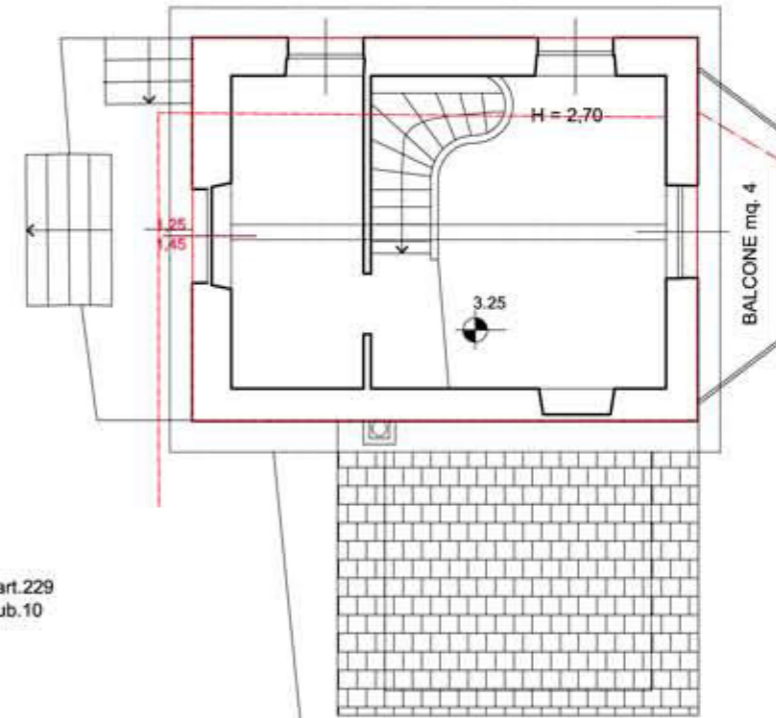
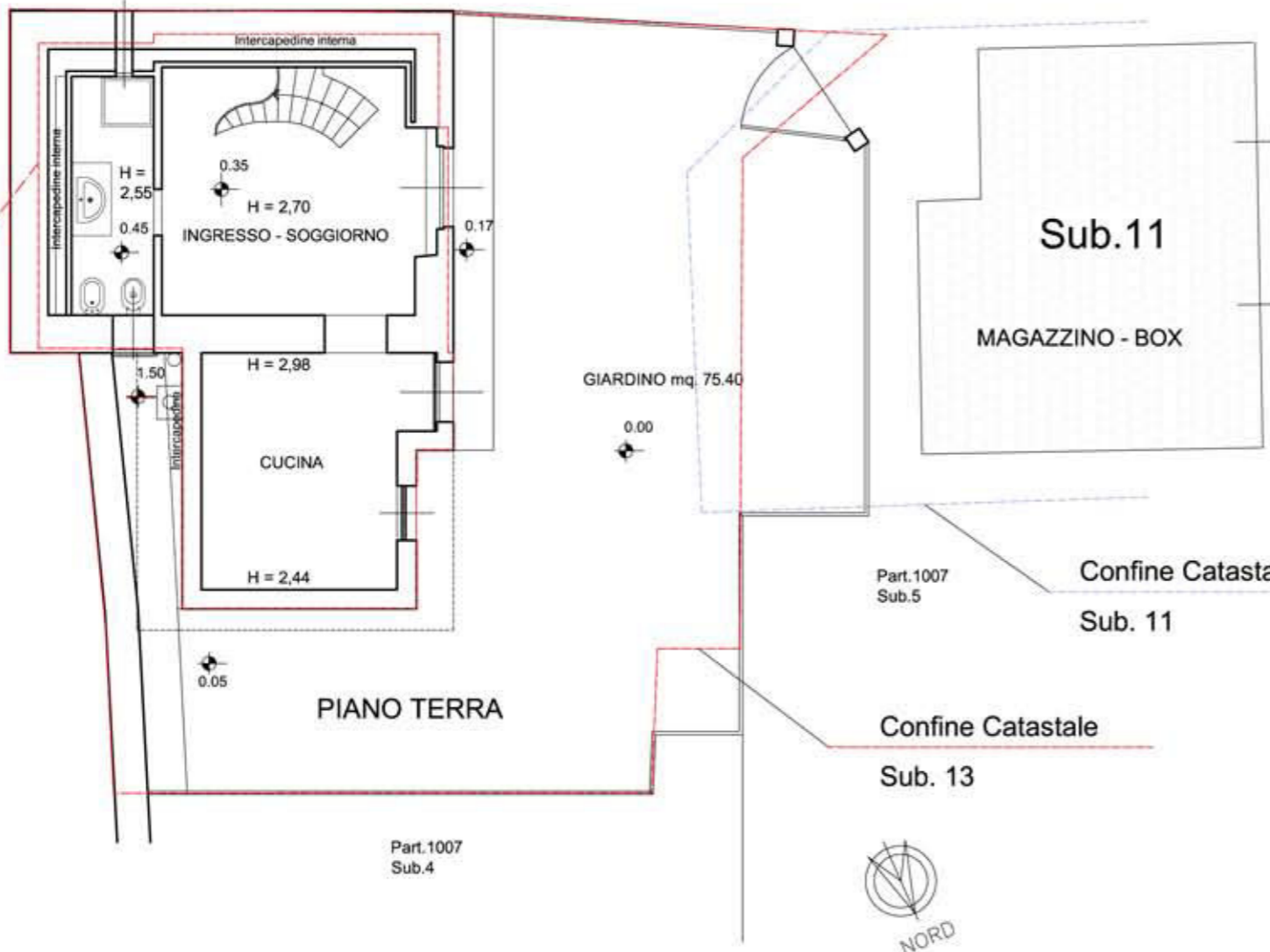

Superficie
Lorda
Commerciale

mq. 33.72

Superficie
Utile
Netta
mq. 20.95

PIANO PRIMO

Sub.11

MAGAZZINO - BOX

Confine Catastale
Sub. 11

Confine Catastale
Sub. 13



Part.1007
Sub.4

Part.229
Sub.10

ALLEGATO 3.3

TRIBUNALE CIVILE DI GENOVA - Sez. VII

Ufficio Esecuzioni Immobiliari

immobili in Comune di Genova

Via Superiore Rosata **prossimi ai** civv. 43 - 45

A Catasto Fabbricati

Sez. BAV Foglio 46 Particella 1007 Subalterni. 6 e 11

STATO ATTUALE - PLANIMETRIA - SCALA 1: 100

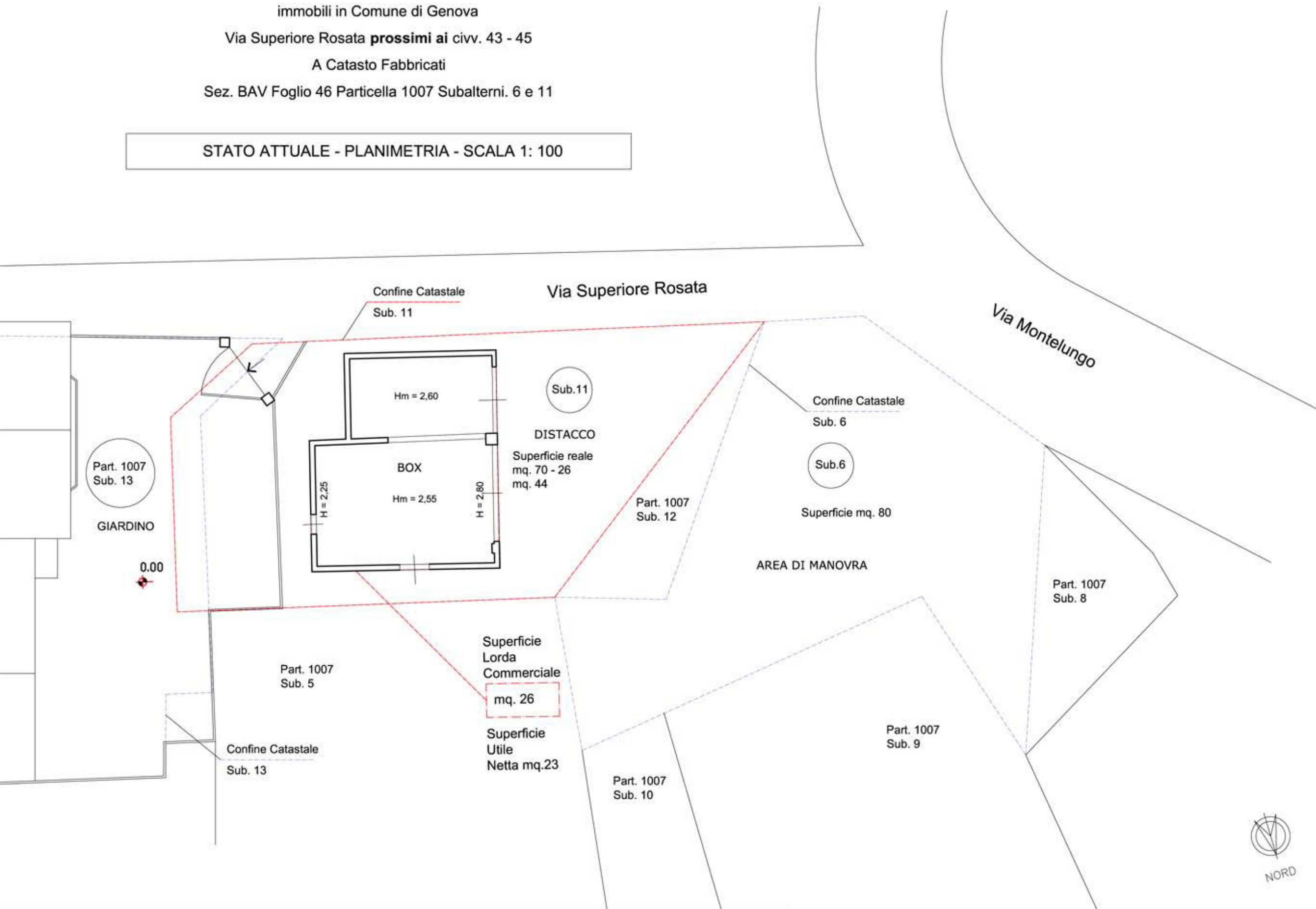

**Agenzia del Territorio
CATASTO FABBRICATI
Ufficio Provinciale di
Genova**

Dichiarazione protocollo n. GE0235643 del 18/09/2006

Planimetria di u.i.u. in Comune di Genova - Genova

Via Superiore Rosata

civ. 43-45

Identificativi Catastali:

Sezione: BAV

Foglio: 46

Particella: 1007

Subalterno: 13

Compilata da:

Nicchia Marcello

Iscritto all'albo:

Geometri

Prov. Genova

N. 2475

Scheda n. 1

Scala 1:200

PIANO PRIMO SOTTOSTRADA

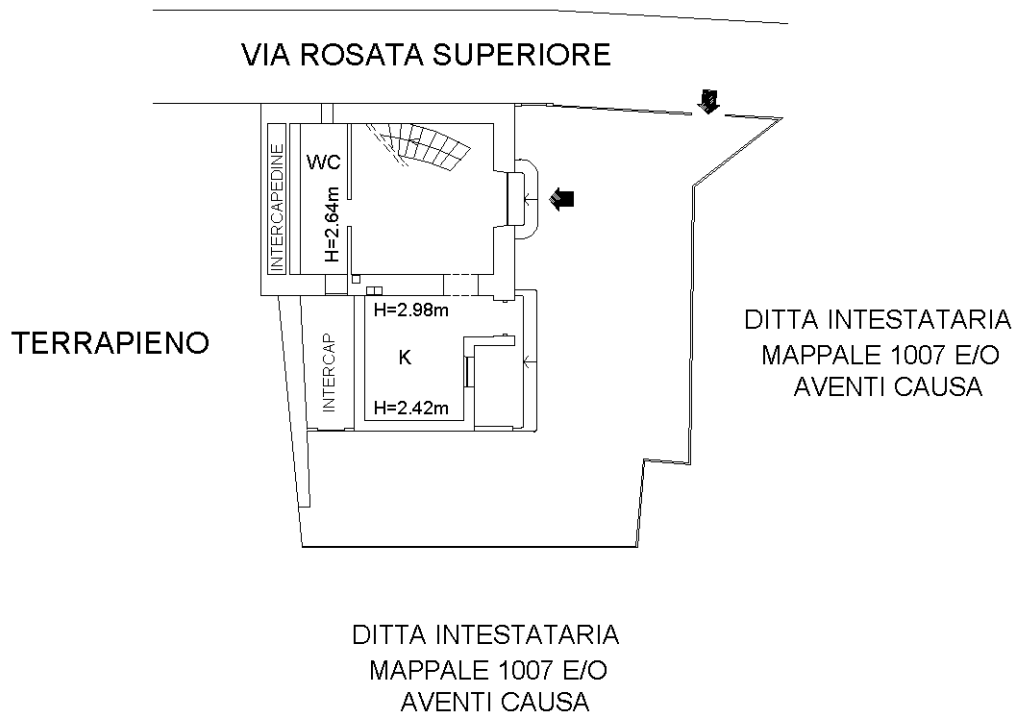

PIANO TERRA

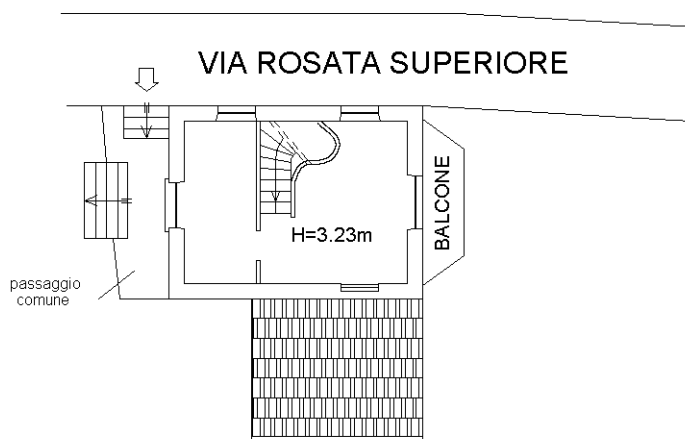

Ultima planimetria in atti

**Agenzia del Territorio
CATASTO FABBRICATI
Ufficio Provinciale di**

Dichiarazione protocollo n. 000155518 del 17/04/2003

Planimetria di u.i.u. in Comune di Genova - Genova

Via Rosata Superiore

civ.

Identificativi Catastali:

Sezione: BAV

Foglio: 46

Particella: 652

Subalterno: 2

Compilata da:

Merello Ivo

Iscritto all'albo:

Architetti

Prov. Genova

N. 837

Scheda n. 1

Scala 1:200

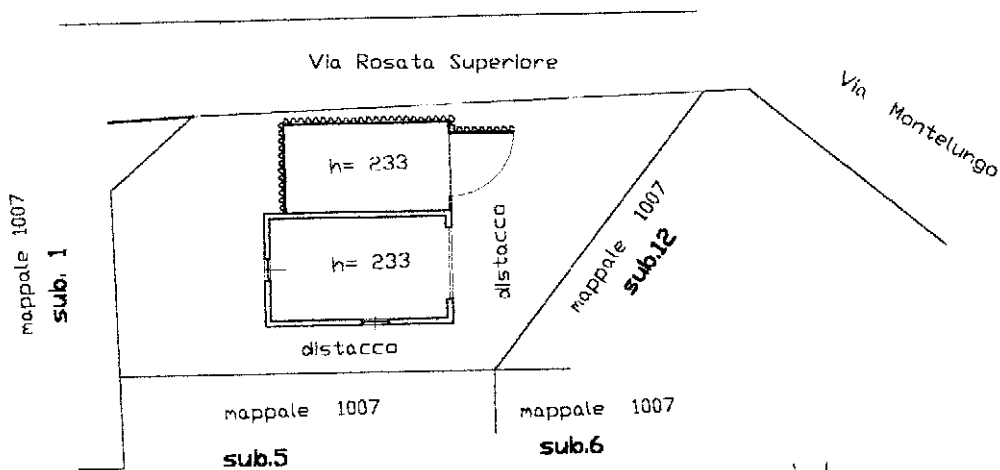

PIANO TERRA

Catasto dei Fabbricati - Situazione al 19/05/2017 - Comune di GENOVA/Q (D969) - < Sez.Urb.: BAV - Foglio: 46 - Particella: 1007 - Subalterno: 11 >
VIA SUPERIORE ROSATA piano: T;

Ultima planimetria in atti

Agenzia del Territorio
CATASTO FABBRICATI
Ufficio Provinciale di

ELABORATO PLANIMETRICO	
Compilato da: Merello Ivo	
Iscritto all'albo: Architetti	
Prov. Genova	N. 837

Comune di Genova - Genova	Protocollo n. 000185017 del 31/05/2002
Sezione: BAV Foglio: 46 Particella: 1007	Tipo Mappale n. del
Dimostrazione grafica dei subalterni	
Scala 1 : 500	

ELABORATO PLANIMETRICO

TIPO MAPPALE N° 48407 DEL 07/09/2000
N.C.E.U. FG. 46 - MAPP. 1007

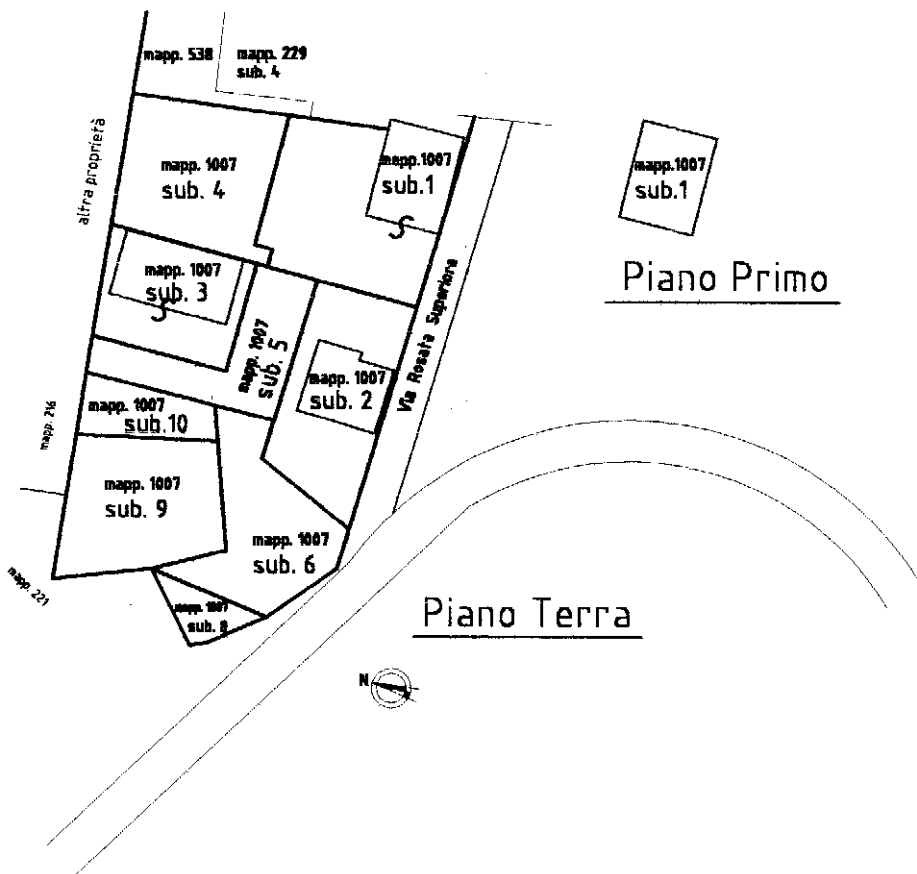

Ultima planimetria in atti