

MODULARIO n. 497  
Data: 05/03/2018 - n. GE0035684 - Richiedente SIRITA EMILIANA



MINISTERO DELLE FINANZE  
DIPARTIMENTO DEL TERRITORIO  
**CATASTO EDILIZIO URBANO** (RDL 13-4-1939, n. 652)

MOD. 80N (CEU)

LIRE 200

civ. 44A

Planimetria di u.i.u. in Comune di GENOVA via TRENTO

VIA TRENTO n. 11A piano: SI interno: 23, - Sezione di GENOVA(Q) - < Sezione Urbana: GEB Foglio: 66 Particella: 941 - Subalterno 56 >

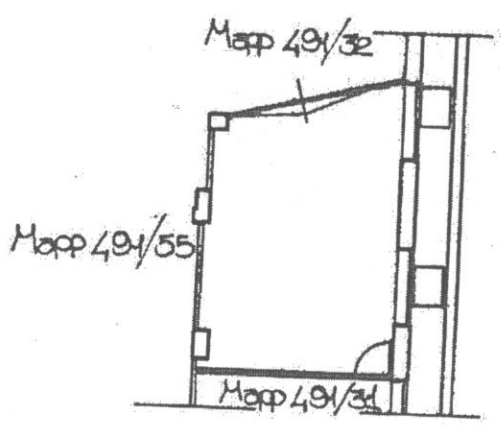

ORIENTAMENTO

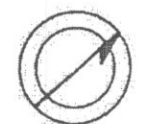

SCALA DI 1: 200

Dichiarazione di N.C.   
Denuncia di variazione

Compilata dal ARCH. PIZZIONE FABRIZIO  
(Titolo, cognome e nome)

RISERVATO ALL'UFFICIO

Ultima Planimetria in atti  
identificativi catastali

Iscritto all'albo de GLI ARCHITETTI

Data presentazione: 23/12/1998 - Data: 05/03/2018 - n. GENOVA 3684 - Richiedente: SIRITA EMILIANA  
n. schede: 1 - Formato di acq.: A4 (210x297) di scala: 1: Fabrizio Pizzone

NOV 1998

102836

MODULARIO  
8.11.1987



Data: 05/03/2018 - n. GE0035689 - Richiedente SIRITA EMILIANA

MINISTERO DELLE FINANZE  
DIPARTIMENTO DEL TERRITORIO

**CATASTO EDILIZIO URBANO** (RDL 13-4-1938, n. 652)

MOD. BN (CE)



civ. 4/A

Planimetria di u.i.u. in Comune di GENOVA via TRENTO

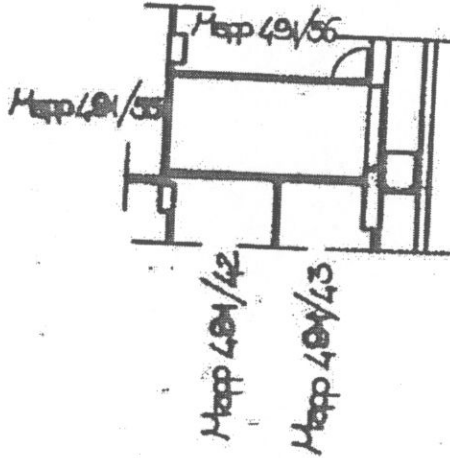

ORIENTAMENTO



SCALA DI 1: 800

Dichiarazione di N.C.   
Denuncia di variazione

Completata dal ARCH. PLOCCIONE FRABIZIO  
(Titolo, cognome e nome)

RISERVATO ALL'UFFICIO

Ultima Planimetria in atti  
(identical/vi catastali)

Iscritto all'albo de ARCHITETTI

Data pubblicazione: 23/11/1998

Dalle 950030 - GENOVA - n. 0035689 - Richiedente SIRITA EMILIANA

Formato di acq.: 4/216

Data 03/11/99 di scala: 1/800

Comune di GENOVA (D969) - Sezione di GENOVA (Q) - Suballegato 31 - Particella: 66 Particella: 941 - Suballegato 31