

Via G.B. D'Alberty

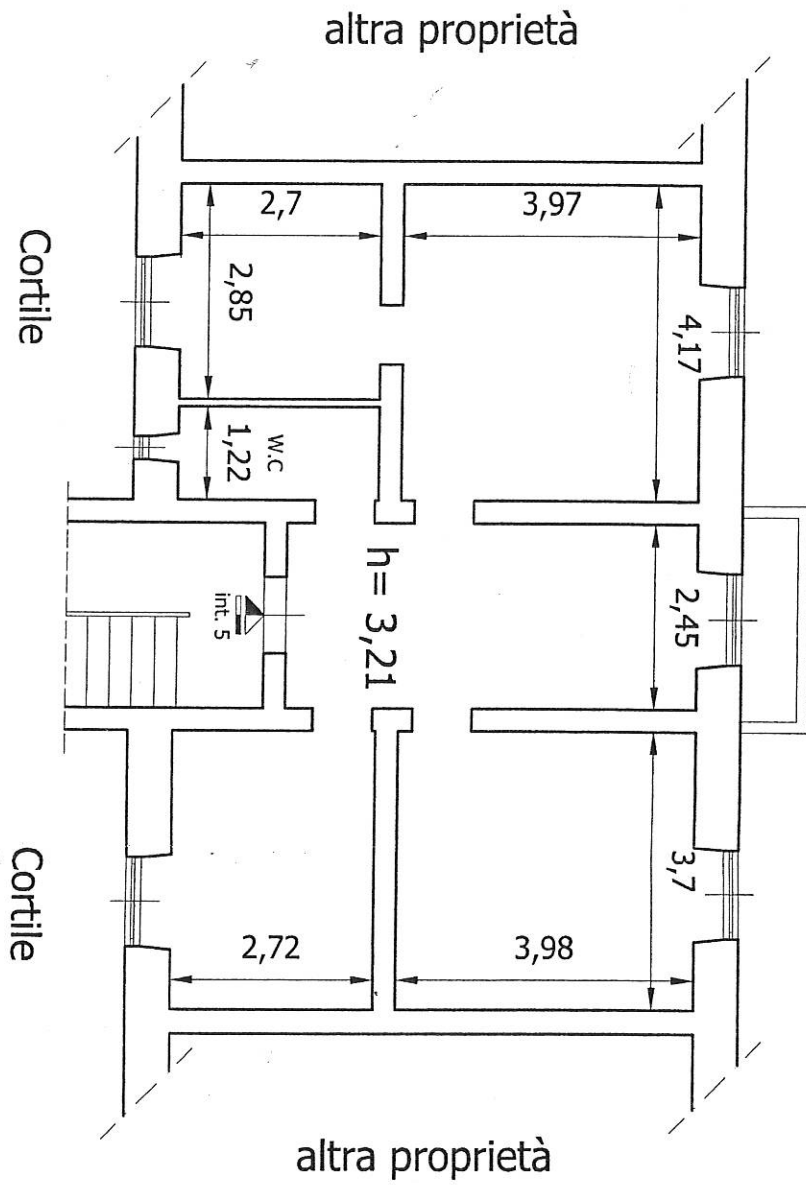

MODULARIO
F. - rig. rend. 496

MOD. A (Nuovo Catasto Edilizio Urbano)



MINISTERO DELLE FINANZE
DIREZIONE GENERALE DEL CATASTO E DEI SERVIZI TECNICI ERARIALI

Lire
300

NUOVO CATASTO EDILIZIO URBANO

(R. DECRETO-LEGGE 13 APRILE 1939, N. 652)

Planimetria dell'immobile situato nel Comune di **GENOVA** Via **G. B. D'Albertis, 8/5**
Ditta **ROMET - n. 2 Genova il 31 Marzo 1912**

Allegata alla dichiarazione presentata all'Ufficio Tecnico Erariale di **GENOVA**

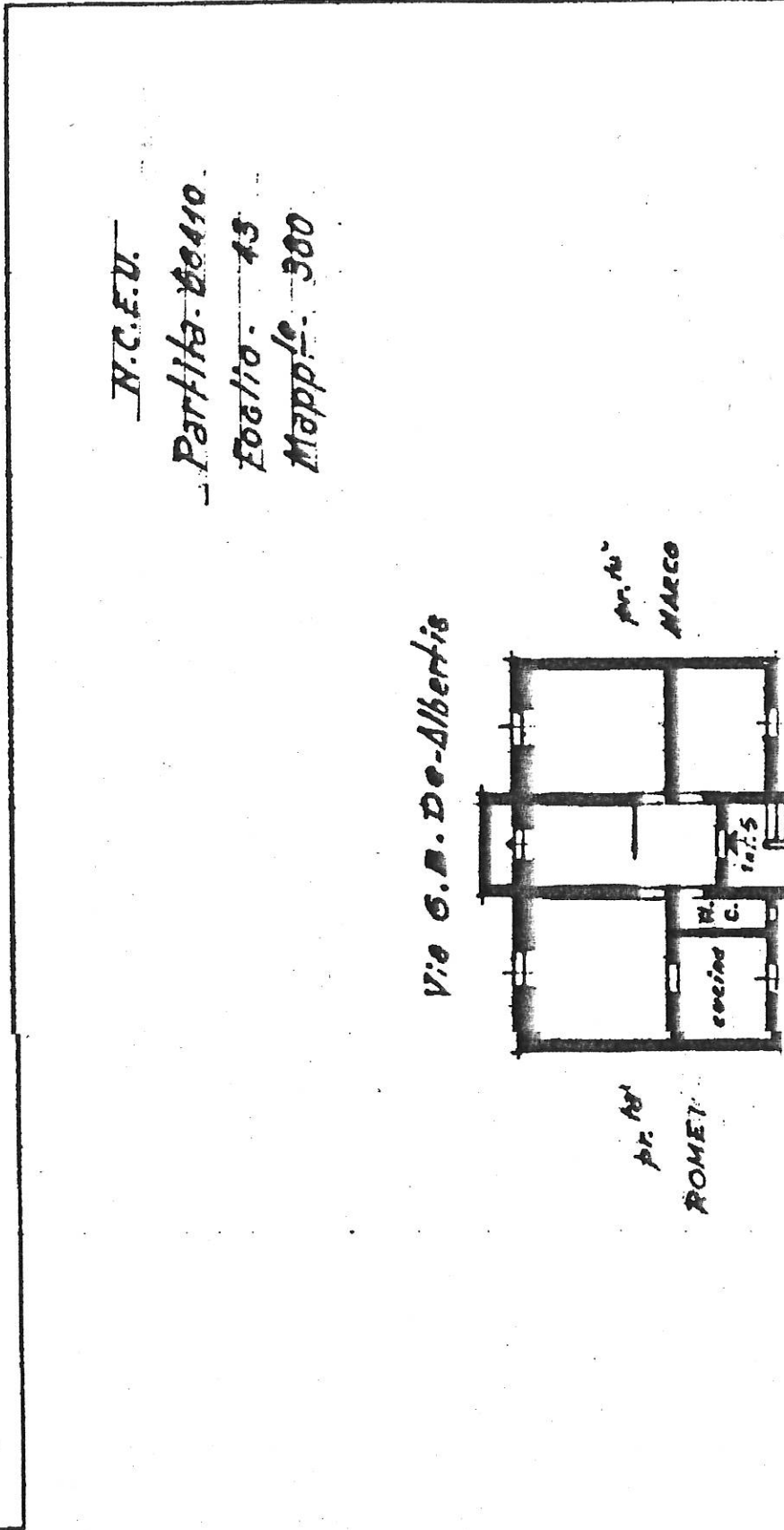

Via G. B. De-Albertis

centile 1.1 centile



ORIENTAMENTO



SCALA DI 1:500

SPAZIO RISERVATO PER LE ANNOTAZIONI D'UFFICIO

DATA

PROT. N°

14430

IPZS OFFICINA V. ROMA

Compilata dal Geometra

VETTORI Mario

Iscritto all'Albo dei Geometri

della Provincia di Genova

DATA 15 Aprile 1987

Firma: [Signature]

Data presentazione: 05/05/1987 - Data: 14/06/2013 - n. T60453 - Richiedente: MRAMRC52E11D969E
 Totale schede: 1 - Formato di acquisizione: A3(297x420) - Formato stampa richiesto: A3(297x420)
 Ultima planimetria in atti

Stato del Fabbricati - Situazione al 14/06/2013 - Comune di GENOVA/Q (D969) - < Sez.Urb.: GED - Foglio: 43 - Particella: 380 - Sub:
 GIOVANNI BATTISTA CONTUBERNIO D'ALBERTIS n. 8 piano: 2 interno: 5;