

Data: 14/03/2017 - n. T128465 - Richiedente: CBGMNG58E71D969R

**Agenzia del Territorio
CATASTO FABBRICATI
Ufficio Provinciale di
Genova**

Dichiarazione protocollo n. GE0157531 del 29/04/2008
Planimetria di u.i.u. in Comune di Genova - Pegli/voltri
Corso Ferdinando Maria Perrone civ. 10

Identificativi Catastali:

Sezione: COR
Foglio: 78
Particella: 176
Subalterno: 15

Compilata da:
Braggio Andrea

Iscritto all'albo:
Geometri

Prov. Genova

N. 2886

Scheda n. 1 Scala 1:200

PIANO TERZO

H = 3,10 mt.

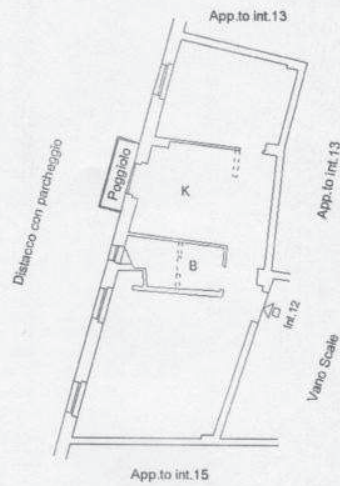

Ultima planimetria in atti

Data: 14/03/2017 - n. T128465 - Richiedente: CBGMNG58E71D969R

Totale schede: 1 - Formato di acquisizione: A4(210x297) - Formato stampa richiesto: A4(210x297)

Catasto dei Fabbricati - Situazione al 14/03/2017 - Comune di GENOVA/S (D969) - < Sez.Urb.: COR - Foglio: 78 - Particella: 176 - Subalterno: 15 >
CORSO FERDINANDO MARIA PERRONE n. 10 piano: 3 interno: 12;