

**Agenzia del Territorio
CATASTO FABBRICATI
Ufficio Provinciale di
Genova**

Dichiarazione protocollo n. GE0361645 del 03/11/2010
Planimetria di u.i.u. in Comune di Genova - Sampierdarena
Salita Morego civ. 32

Identificativi Catastali:
Sezione: SQ
Foglio: 9
Particella: 28
Subalterno: 13

Compilata da:
Parodi Alessandro
Iscritto all'albo:
Geometri
Prov. Genova N. 3105

Scheda n. 1 Scala 1:200

PIANO PRIMO
H= 2,70 m.

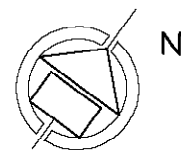
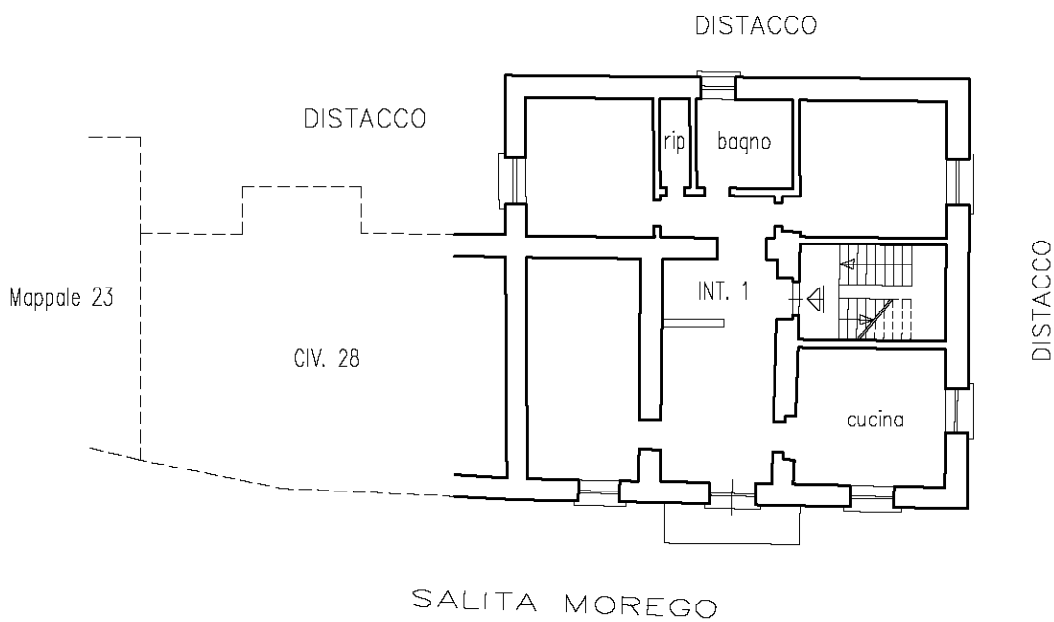

Catasto dei Fabbricati - Situazione al 16/03/2016 - Comune di GENOVA/R (D969) - < Sez.Urb.: SQ - Foglio: 9 - Particella: 28 - Subalterno: 13 >
SALITA MOREGO n. 32 piano: 1 interno: 1;

Ultima planimetria in atti

