



MINISTERO DELLE FINANZE
DIREZIONE GENERALE DEL CATASTO E DEI SERVIZI TECNICI ERARIALI

Lire
150

NUOVO CATASTO EDILIZIO URBANO

(R. DECRETO-LEGGE 13 APRILE 1969, N. 652)

Planimetria dell'immobile situato nel Comune di Genova Via Ponterotto civ. 10 int. 3

Ditta s.a.s. "SANTAMARIA" del Geom. Giuseppe Mazzù & C. - Sede di Genova

Allegata alla dichiarazione presentata all'Ufficio Tecnico Erariale di Genova

Foglio 41
Mappale 239
Subalterno 5

PIANO SECONDO

H - 3,00

Distacco sul civ. 8

Distacco sul
civico 6 -

Appartamento int. 4

Passo privato

Passo privato

Distacco sul civ. 10A

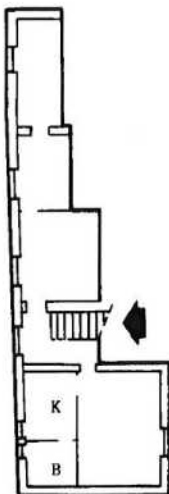

ORIENTAMENTO



SCALA DI T. : 200

SPAZIO RISERVATO PER LE ANNOTAZIONI D'UFFICIO

Compilata dal Geom. Giuseppe Mazzù
(Titolo, nome e cognome del tecnico)

Iscritto all'Albo dei geometri
della Provincia di Genova

DATA 19 febbraio 1986

Firma:

GENOVA/Q (D969) - < Sez. Urb.: GEC - Foglio: 41 - Particella: 239 - Subalterno: 5 >