

MODULARO
F. ig. 1000 437



MINISTERO DELLE FINANZE
DIREZIONE GENERALE DEL CATASTO E DEI SS.TT.EE.
CATASTO EDILIZIO URBANO (RDL 13-4-1939, n. 652)

MOD. 8M (GEU)
LIRE
250

Planimetria di u.l.u. in Comune di Genova via Ponterotto civ. 10/2

Partita 2896
H = 2,70
Piano primo

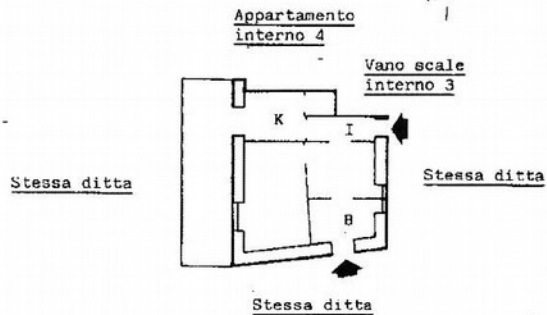

ORIENTAMENTO



SCALA DI 1:200

Dichiarazione di N.C.
 Denuncia di variazione

Identificativi catastali
 F. 41
 n. 239 sub. 4

Compilata dal Geometra
 (Titolo cognome e nome)
 Giuseppe Mazzù

Iscritto all'albo dei geometri
 della provincia di Genova n. 498
 data 28.11.1991 Firma

ARUBAPEC S.P.A. NG CA 3 Serial#: 7aa499947bea3b6f5d8a4d338b134289u 01

UFF. TECNICO ERA
 4° SEZ. C.L.U.
 - 201
 [Signature]

Genova - Ufficio Provinciale del Catasto Edilizio Urbano - P.V.

