

MODULARIO
F. - Cat. S. T. - 215



MINISTERO DELLE FINANZE
DIREZIONE GENERALE DEL CATASTO E DEI SERVIZI TECNICI ERARIALI

Mod. B (Nuovo Catasto Edilizio Urbano)

Lire
20

NUOVO CATASTO EDILIZIO URBANO

(R. DECRETO-LEGGE 13 APRILE 1930, N. 659)

Planimetria dell'immobile situato nel Comune di Busalla (loc. Bastia) Via Salverezza-Bastia 43/I (Pano Terra)

Ditta Bresci Mario nato a Zizzana (Pistoia) il 23-2-1909

Allegata alla dichiarazione presentata all'Ufficio Tecnico Erariale di Genova

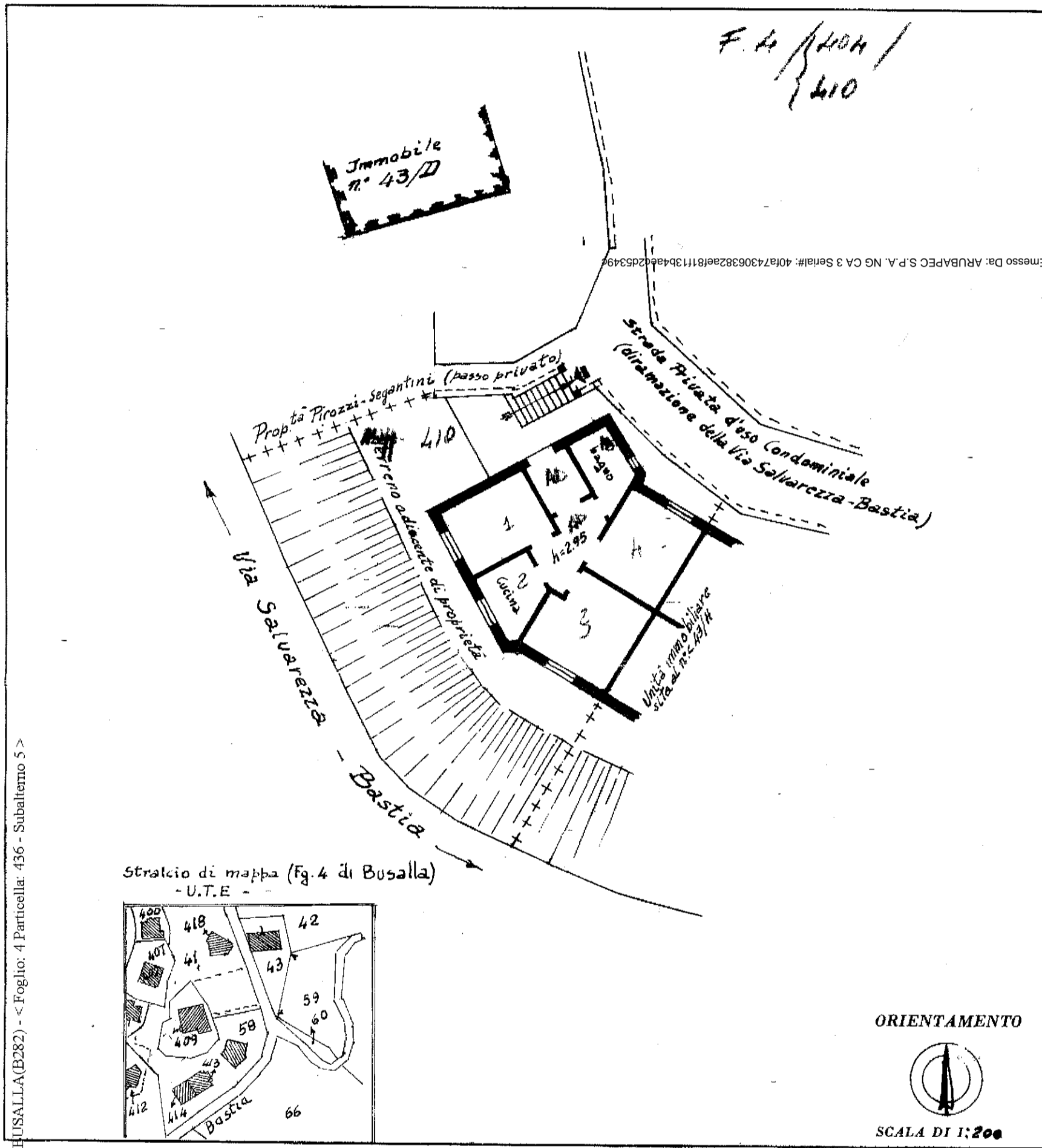

USALLA(B282) - < Foglio: 4 Particella: 436 - Subalterno 5 >

SPAZIO RISERVATO PER LE ANNOTAZIONI D'UFFICIO

Compilata dal Ing. Mauro Navone
(Titolo, nome e cognome del tecnico)

Iscritto all'Atto degli Ingegneri (n. 3521)
della Provincia di Genova

DATA 18-2-1970

Firma: Mauro Navone

Appartamento in via Salvarezza Bastia civ.43 int. I - Busalla

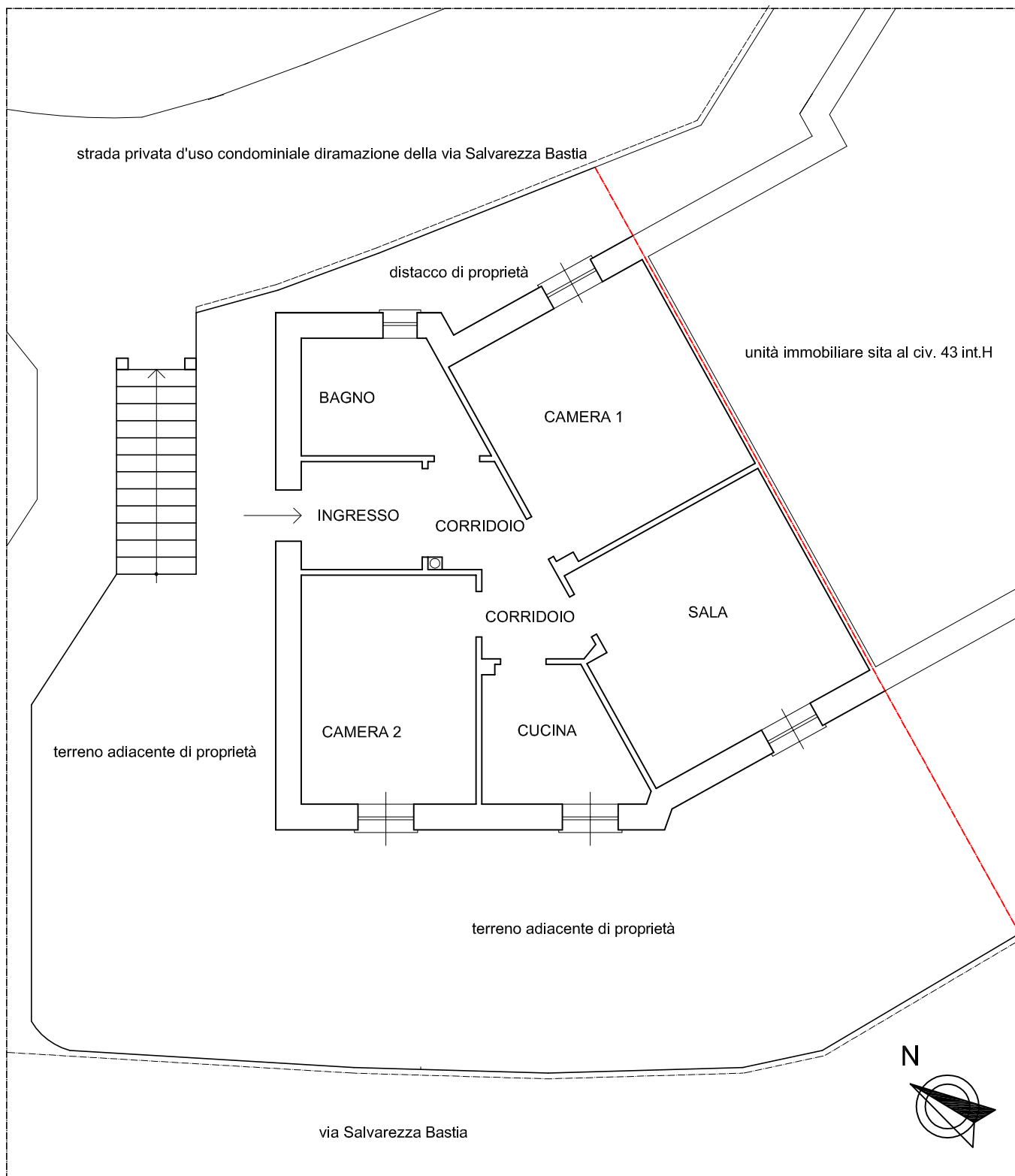

scala 1:100

Dimensioni vani		
Vani	larghezza	lunghezza
Ingresso	1,90	2,15
Bagno	2,10	3,20
Camera 1	3,90	3,95
Sala	4,15	4,3500
Cucina	2,50	2,90
Camera 2	3,10	4,0500
Corridoio	1,60	1,70
Corridoio	1,80	1,90