

MODULARIO  
F. fig. rend. 437



MINISTERO DELLE FINANZE  
DIREZIONE GENERALE DEL CATASTO E DEI SS. TT. EE.  
**CATASTO EDILIZIO URBANO** (RDL 13-4-1939, n. 652)

MOD. **BN** (CEU)

LIRE  
**250**

Planimetria di u.i.u. in Comune di Genova ..... via Ponterotto ..... civ. 8A

Partita 2896

H = 3,00

Piano terreno

Intercapedine

9 1/2

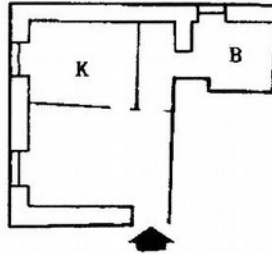

Locali del  
civico 2 di  
via Ponterotto

Appartamento  
civico 8B

Via Ponterotto

ORIENTAMENTO



SCALA DI 1:200

Dichiarazione di N.C.   
Denuncia di variazione

Compilata dal Geometra  
(Titolo, cognome e nome)  
Giuseppe Mazzi

Identificativi catastali  
n. 41  
n. 239 sub 1

Iscritto all'albo de i Geometri  
della provincia di Genova n. 498  
data 28.11.1991 Firma [Signature]

**UFFICIO**  
**GENOVA**  
**4<sup>a</sup> SEZ. C. E. U.**  
**- 2 DIC. 1991**  
[Signature]

1/10 (D969) - Foglio: 41 - Particella: 239 - Subalterno: 1 >

Nome, Indirizzo Fotografico - Fanno parte Base P.A.