

MODULARIO
F. - Cat. S. T. - 315



MINISTERO DELLE FINANZE
DIREZIONE GENERALE DEL CATASTO E DEI SERVIZI TECNICI ERARIALI

MOD. B (Nuovo Catasto Edilizio Urbano)

Lire
50

NUOVO CATASTO EDILIZIO URBANO

(R. DECRETO-LEGGE 13 APRILE 1939, N. 052)

Planimetria dell'immobile situato nel Comune di Genova Via S. Felice Civ. n. 38/B int. n. 3/D
Ditta Ligure Toscana di Costruzioni S.p.a via XX Settembre 42 Genova
Allegata alla dichiarazione presentata all'Ufficio Tecnico Erariale di Genova

Piano primo

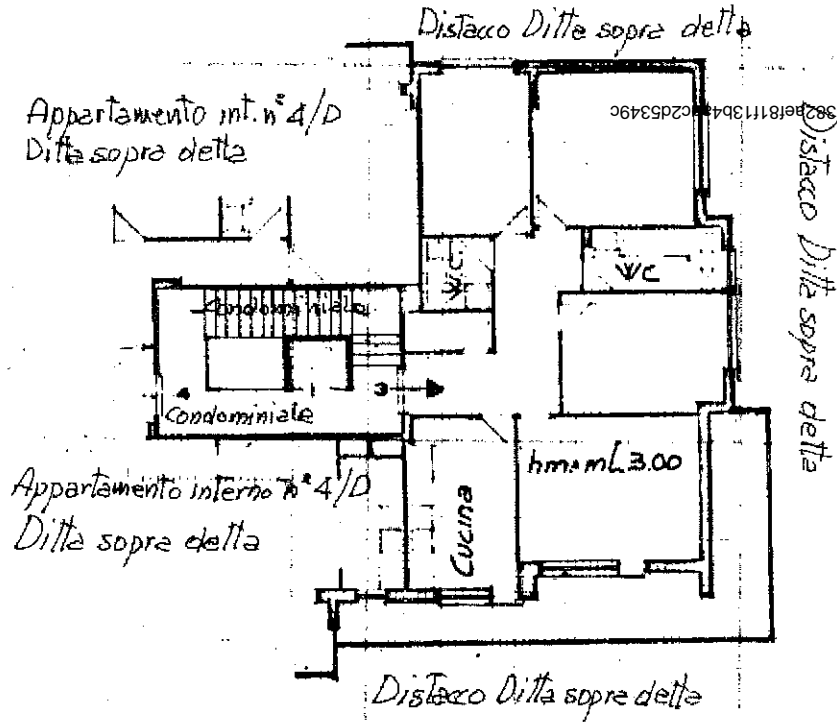

ORIENTAMENTO
Nord



SCALA DI 1:200

SPAZIO RISERVATO PER LE ANNOTAZIONI D'UFFICIO

Compilata dal Geometra
Angelo Cilio
(Titolo, nome e cognome del tecnico)
Iscritto all'Albo de Geometri
della Provincia di Genova n. 1855
DATA 18 Marzo 1979
Firma: Cilio Angelo

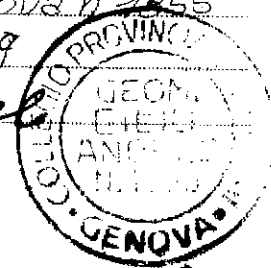

GENOVA (D969) - Sezione di GENOVA (Q) - < Sezione Urbana: MCL Foglio: 9 Particella: 993 - Subalterno 15 >
Catasto dei Fabbricati - Situazione al 21/12/2016 - n. GE0275781 - Richiedente TRIBUNALE DI GENOVA
Tot. schede: 3 - Formato di acq.: A3(297x420) - Fatt. di scala: 1:1
Ultima Planimetria in atti

MODULARIO
F. - Cat. - S. T. - 313



MINISTERO DELLE FINANZE
DIREZIONE GENERALE DEL CATASTO E DEI SERVIZI TECNICI ERARIALI

MOD. B (Nuovo Catasto Edilizio Urbano)

Lire
50

NUOVO CATASTO EDILIZIO URBANO

(R. DECRETO-LEGGE 13 APRILE 1939, N. 652)

Planimetria dell'immobile situato nel Comune di Genova Via S. Felice civ. n. 52/B Box S
Ditta Ligure Toscana di Costruzioni S.p.a. via XX Settembre 42-Genova
Allegata alla dichiarazione presentata all'Ufficio Tecnico Erariale di Genova

Piano interrato

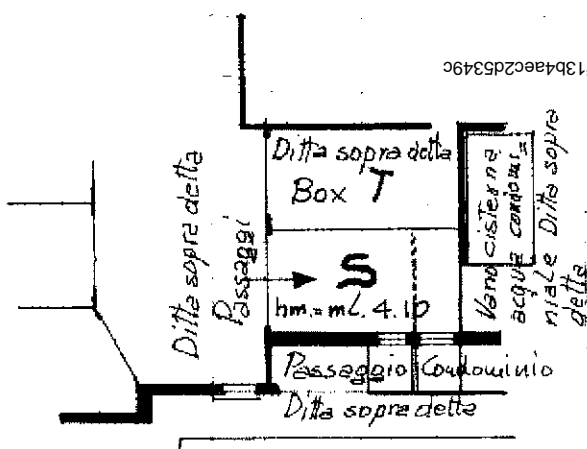

Emesso Da: ARUBAPEC S.P.A. NG CA 3 Senal#: 40fa74306382ae1811f13b4ae2d5349c Firmato Da: MAMMOLITI ELENA

GENOVA(D969) - Sezione di GENOVA(Q) - < Sezione Urbana: MOL Foglio: 9 Particella: 993 - Subalterno 38 >



ORIENTAMENTO
Nord



SCALA DI 1:200

SPAZIO RISERVATO PER LE ANNOTAZIONI D'UFFICIO

Comune di
DATA
ROT. N°
Situazione al 21/12/2016
piano: S1 interno:
CINA C.V. ROMA

es. 1/10

Compilata dal Geometra
Angelo Cido
(Titolo, nome e cognome del tecnico)
Iscritto all'Albo de Geometri
della Provincia di Genova n. 1856
DATA 18 Marzo 1979
Firma: Cido Angelo



Appartamento in via San Felice civ.38B scala dx int.3 - Genova

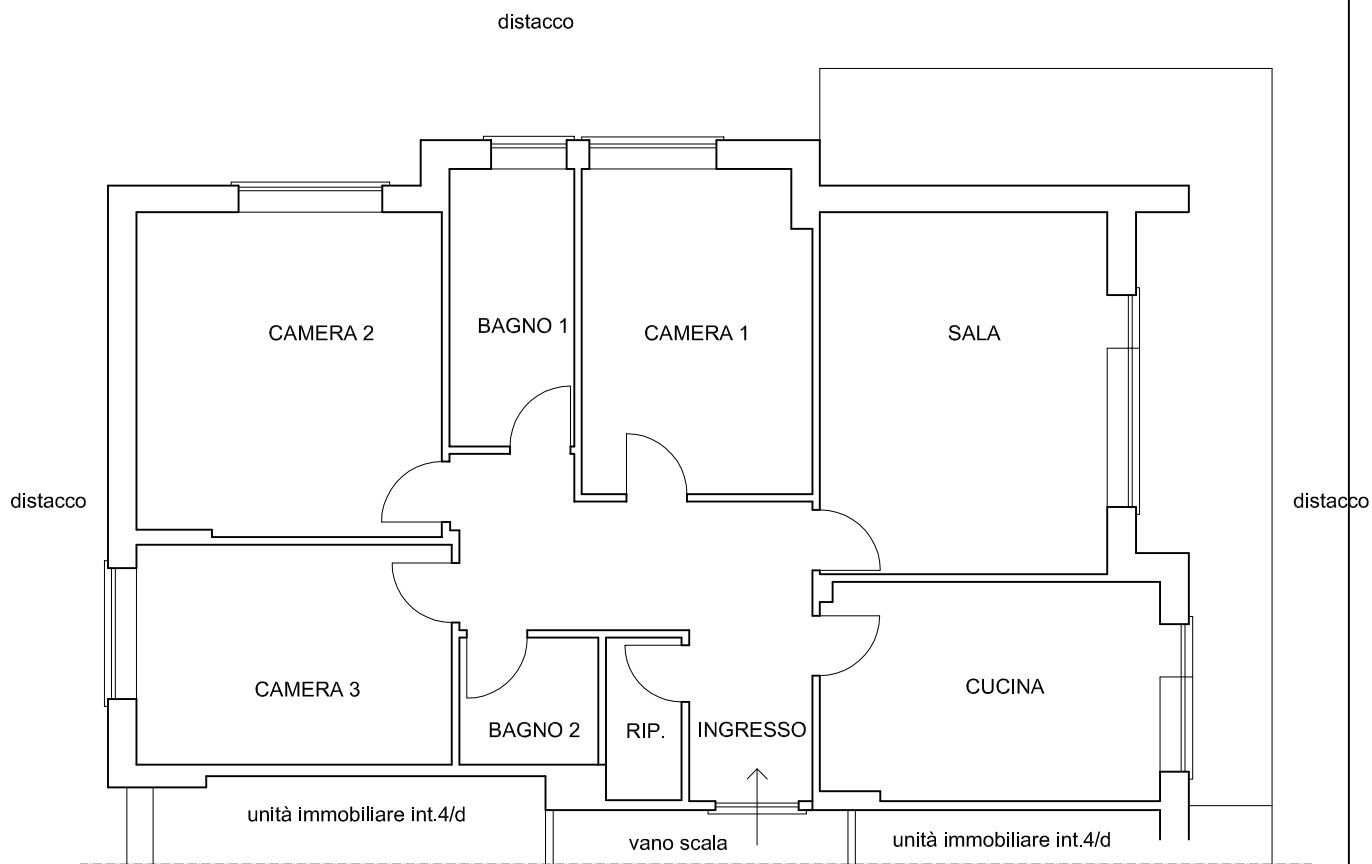

scala 1:100

Dimensione vani		
Vani	Larghezza (m)	Lunghezza (m)
Ingresso	1,65	2,25
Cucina	2,90	4,50
Sala	4,80	3,80
Camera 1	3,05	4,30
Bagno 1	1,65	3,70
Camera 2	4,05	4,30
Camera 3	2,90	4,15
Bagno 2	1,85	1,65
Ripostiglio	1,00	2,15
Corridoio	1,70	4,75



Posto auto via San Felice civ.52R int.S - Genova

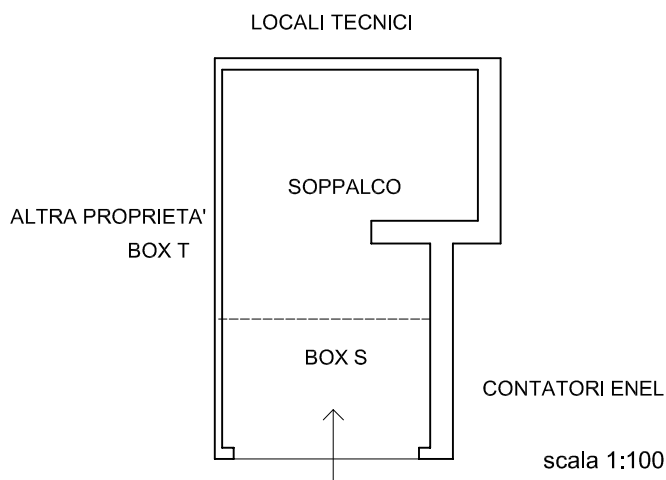

Dimensione vani		
Vani	Larghezza (m)	Lunghezza (m)
Vano principale	2,70	2,75
Vano principale	2,00	3,40
Vano principale	2,00	0,30
Soppalco	1,00	2,75
Soppalco	2,00	3,40
Soppalco	2,00	0,30

scala 1:100

