

MODULARIO  
F. - Cat. 3. F. - 315



MINISTERO DELLE FINANZE  
DIREZIONE GENERALE DEL CATASTO E DEI SERVIZI TECNICI ERARIALI  
**NUOVO CATASTO EDILIZIO URBANO**

Mod. W (Nuovo Catasto Edilizio Urbano)

Lire  
50

Planimetria dell'immobile situato nel Comune di CASELLA Via STABBIO CIV. N° 10  
Ditta RIGGI SALVATORE n. a CALTANISSETTA IL B.B. 1938

Allegata alla dichiarazione presentata all'Ufficio Tecnico Erariale di GENOVA

PIANO TERRENO INT. N° 1

DISTACCO PROPRIETÀ  
DITTA INTESTATA

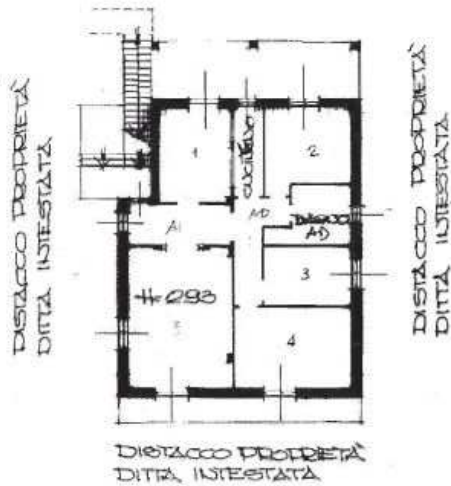

- Foglio: 2 - Part. 267 - Sub. 3

22/06/2017 - Comune di CASELLA (19556), Soggetto

Partita 821

Fig. 2 - mapp. 369 sub 3



ORIENTAMENTO



SCALA DI 1:200

SPAZIO RISERVATO PER LE ANNOTAZIONI D'UFFICIO

DATA  
PROF. N°

852  
3 Apr 1985



Compilata dal **GEOMETRA SURELIO**  
**DI FRANCOBASSANO**

Iscritto all'Albo de **GEOMETRI**  
della Provincia di **GENOVA (1249)**

DATA 18-3-1985  
Firma: Jan. Aldo di Francesco