

Agenzia del Territorio
CATASTO FABBRICATI
Ufficio Provinciale di
Genova

Dichiarazione protocollo n. GE0419140 del 28/11/2007
Planimetria di u.i.u. in Comune di Genova - Sampierdarena
Via Achille Stennio civ. 5

Identificativi Catastali:
Sezione: SAM
Foglio: 44
Particella: 123
Subalterno: 11

Compilata da:
Cannella Salvatore
Iscritto all'albo:
Geometri
Prov. Genova N. 33

Particella: 123 - Subalterno 11

Scheda n. 1 Scala 1:200

PIANO TERZO

H = mt 3,10

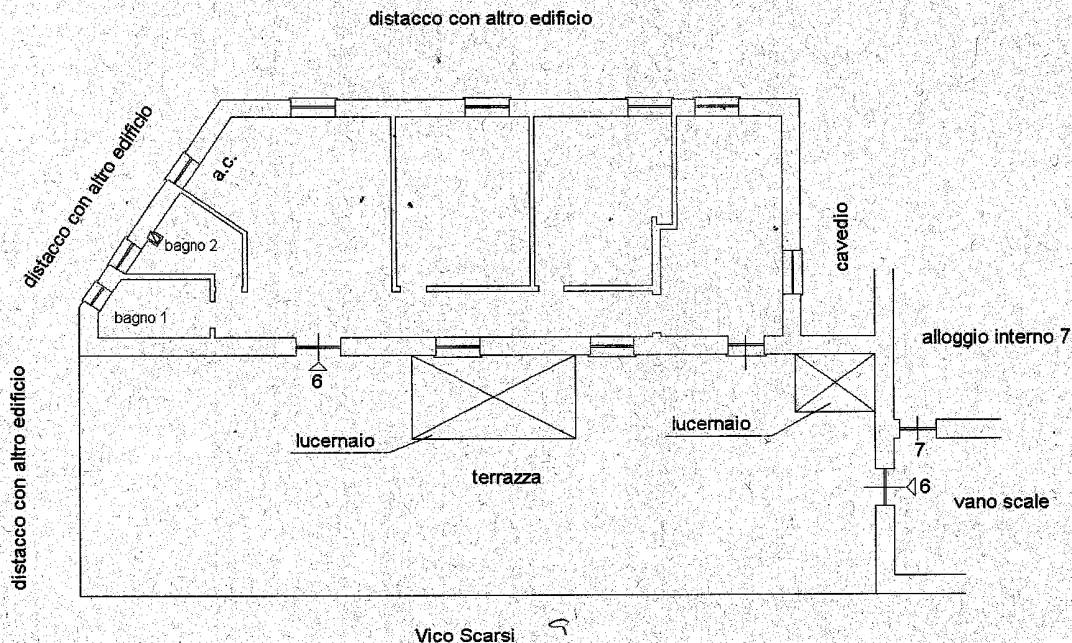

Catasto dei Fabbricati - Situazione al 07/05/2018 - Comune di GENOVA(D969) - Sezione di SAMPIERDARENA(R) - < Sezione Urbana: SAM Foglio: 44 Particella: 123 - Subalterno 11 - VIA ACHILLE STENNIO n. 5 piano: 3 interno: 6;